

2020年度前期(1・2学期) 長崎県立大学 授業評価アンケート集計結果(授業形態名別)

|        |       |      |        |
|--------|-------|------|--------|
| 授業形態名  | 1 講義  |      |        |
| 開講科目数  | 239   | 履修者数 | 16,016 |
| 実施科目数  | 228   | 回答者数 | 5,308  |
| 実施科目割合 | 95.4% | 回答割合 | 33.1%  |

【目指した成績】

この授業ではどのくらいの成績を目標として勉強しましたか。

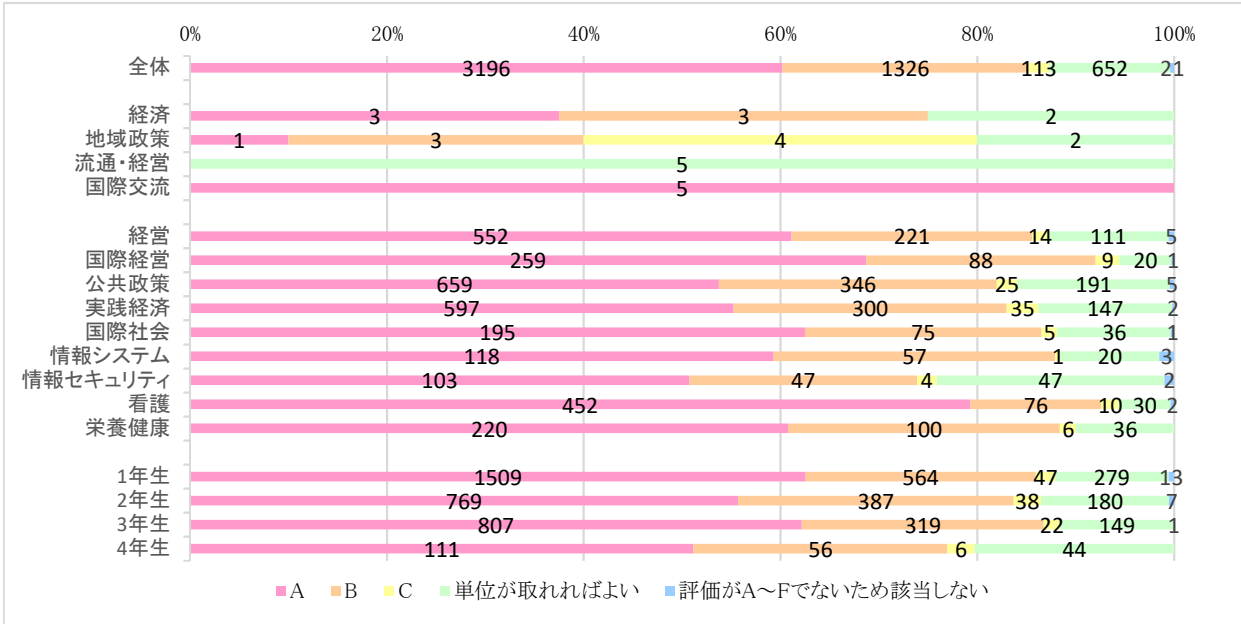

【シラバスについて】

シラバスをよく読んでこの授業に履修登録しましたか。

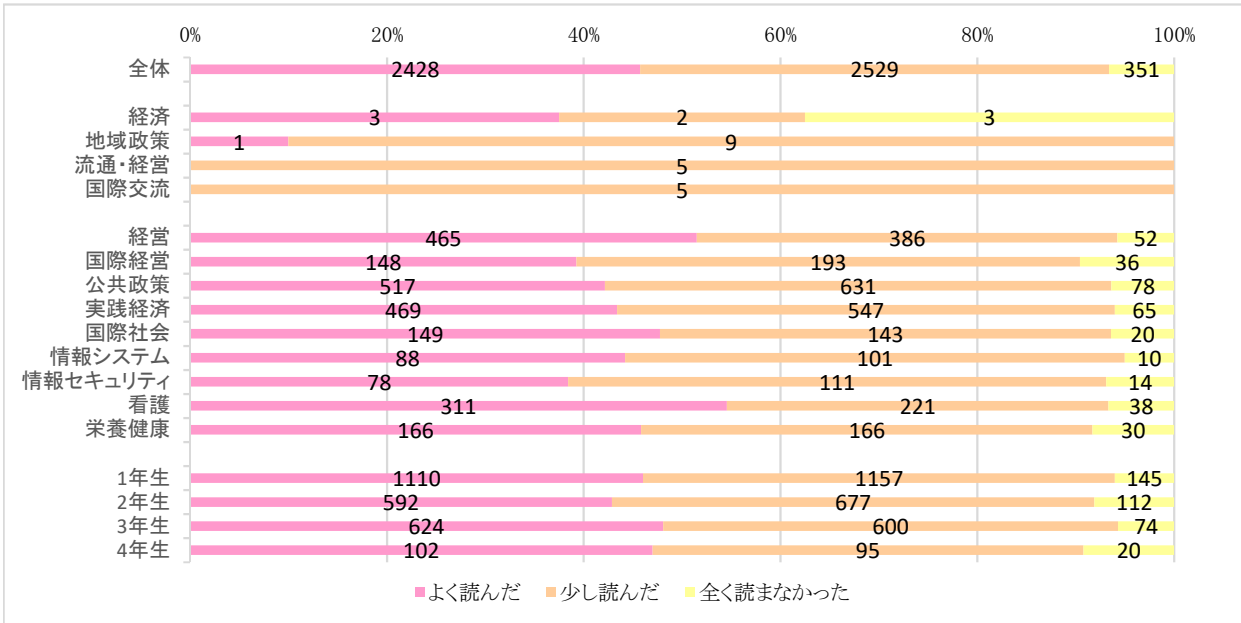

授業はシラバス通りに行われていましたか。

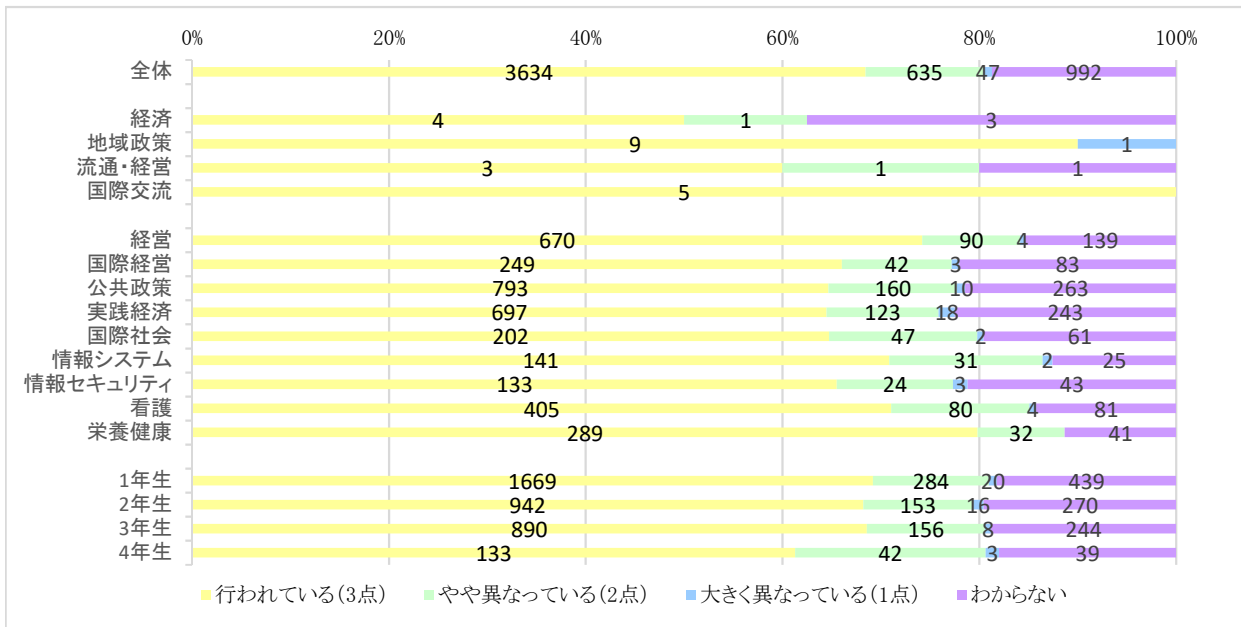

| 平均   |
|------|
| 2.83 |
| 2.80 |
| 2.80 |
| 2.75 |
| 3.00 |
| 2.87 |
| 2.84 |
| 2.81 |
| 2.81 |
| 2.80 |
| 2.80 |
| 2.81 |
| 2.81 |
| 2.82 |
| 2.90 |
| 2.84 |
| 2.83 |
| 2.84 |
| 2.73 |

【学習態度について】

この授業に関して、1回の授業あたりの授業時間外の課題(与えられた課題の他、自発的な予復習、レポート、授業関連の読書、調べ物などを含む)にどれくらいの時間を費やしましたか。

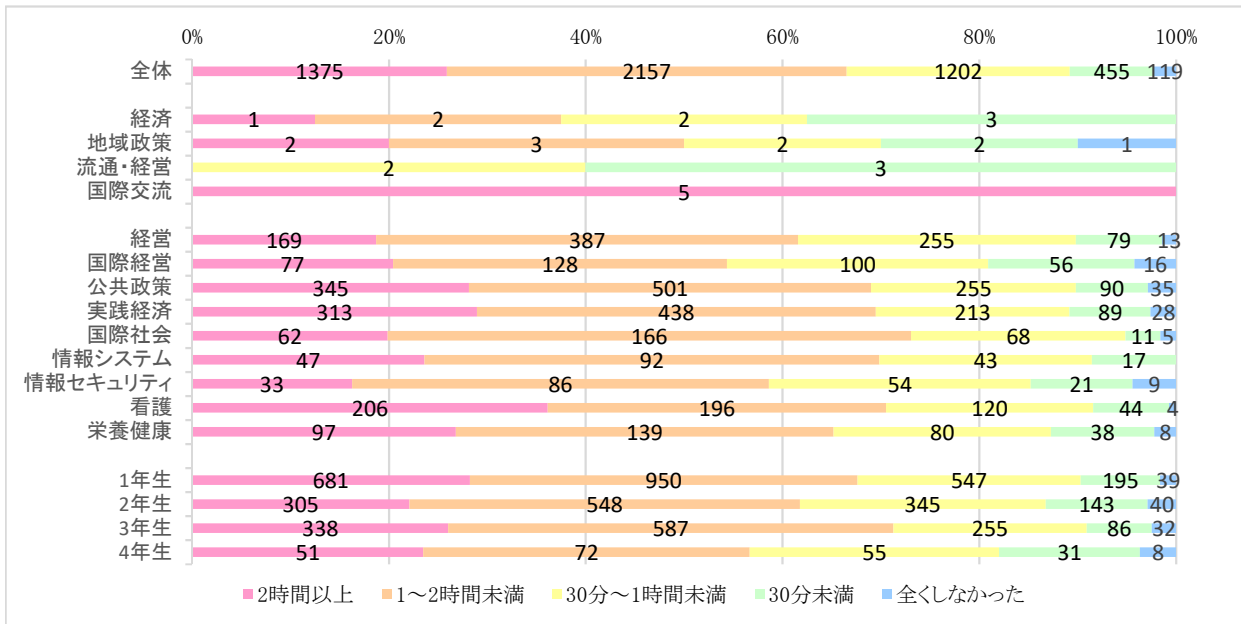

この授業に関して、1回の授業あたりの授業時間外の課題(与えられた課題の他、自発的な予復習、レポート、授業関連の読書、調べ物などを含む)にどれくらい熱心に取り組みましたか。

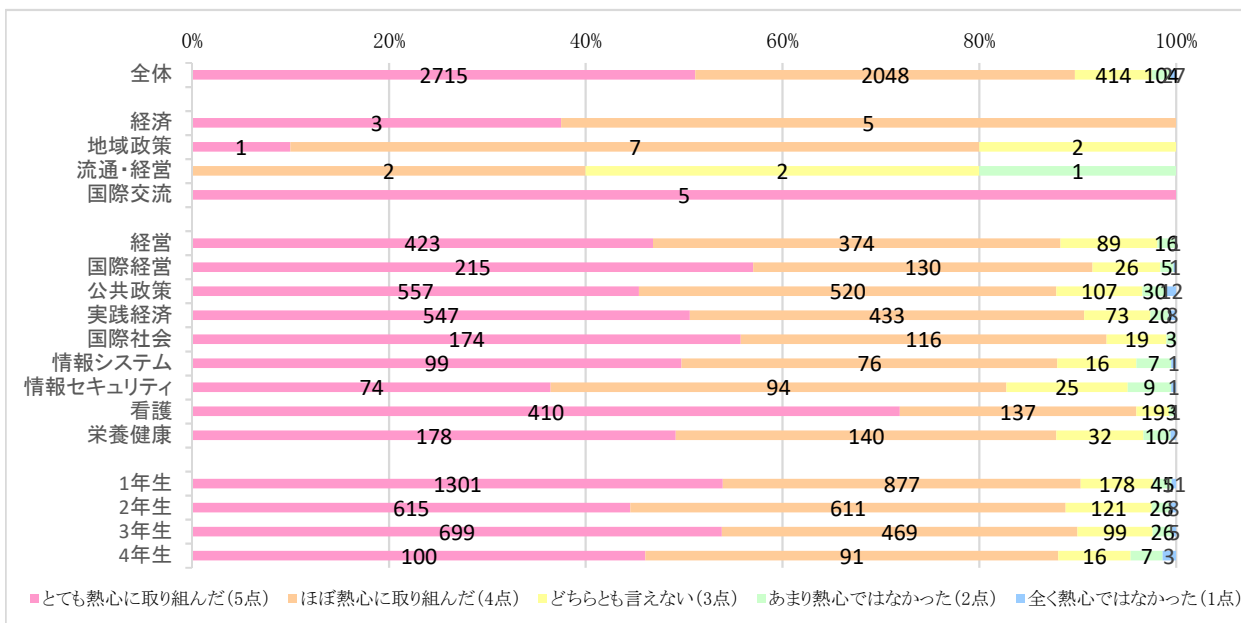

| 平均   |
|------|
| 4.38 |
| 4.38 |
| 3.90 |
| 3.20 |
| 5.00 |
| 4.33 |
| 4.47 |
| 4.29 |
| 4.38 |
| 4.48 |
| 4.33 |
| 4.14 |
| 4.67 |
| 4.33 |
| 4.41 |
| 4.30 |
| 4.41 |
| 4.28 |

この授業の中では、他の学生との協働作業やディスカッション等に積極的に取り組みましたか。

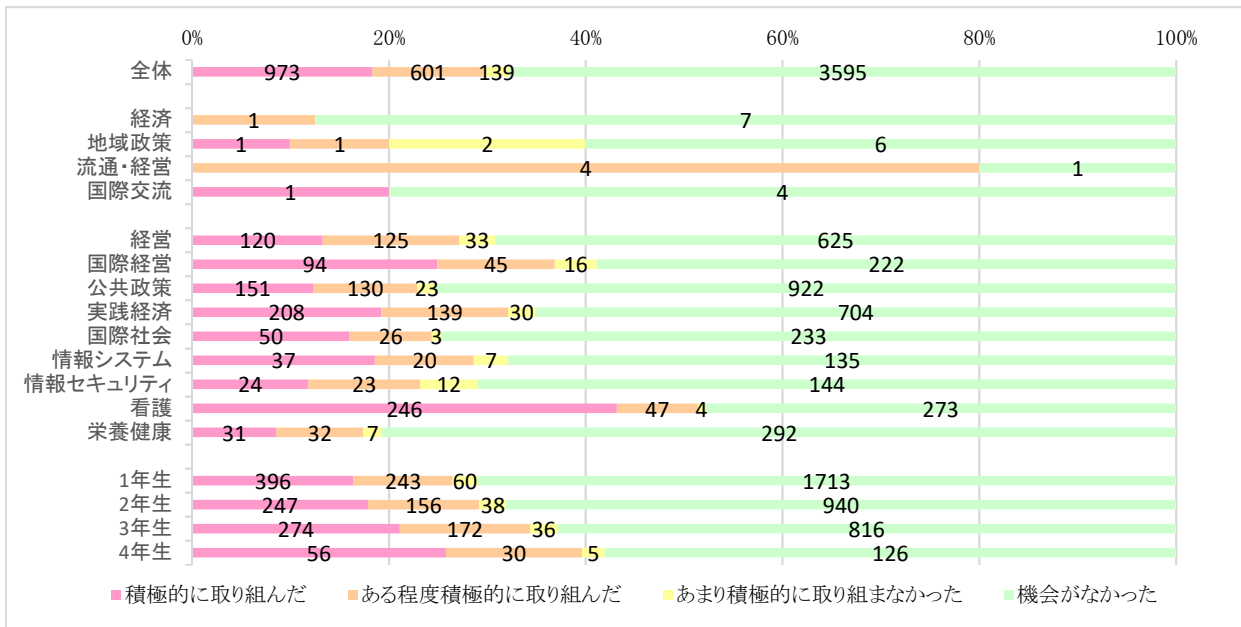

この授業を受けたことによって、関連する事項について熱心に調べたり、考えたり、勉強したりすることをしましたか。

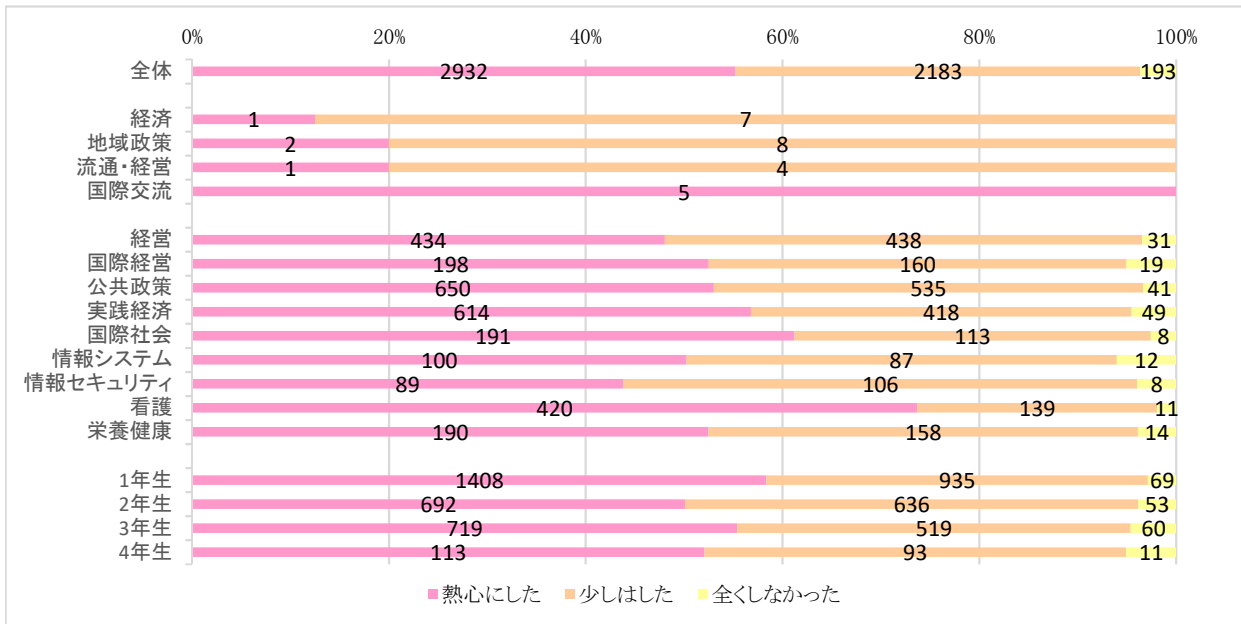

シラバスに示されている到達目標をどの程度達成できたと思いますか。

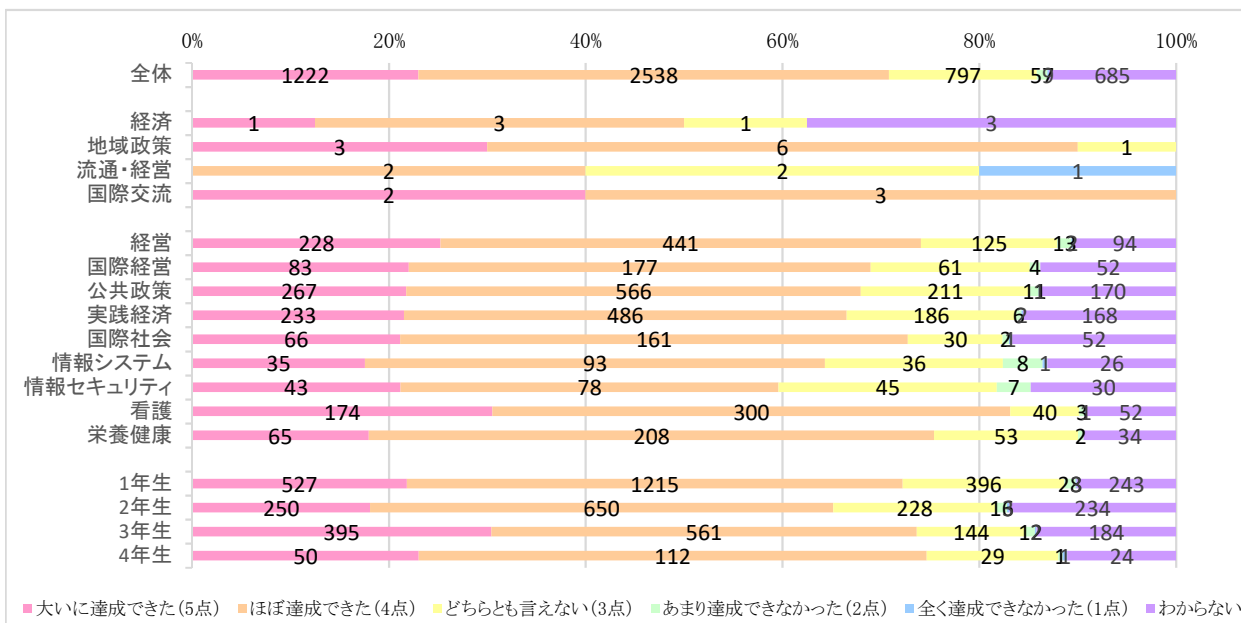

| 平均   |
|------|
| 4.06 |
| 4.00 |
| 4.20 |
| 3.00 |
| 4.40 |
| 4.09 |
| 4.04 |
| 4.03 |
| 4.03 |
| 4.11 |
| 3.88 |
| 3.91 |
| 4.24 |
| 4.02 |
| 4.03 |
| 3.98 |
| 4.20 |
| 4.08 |

この科目を受講して、学問的関心や探求心は深まりましたか。

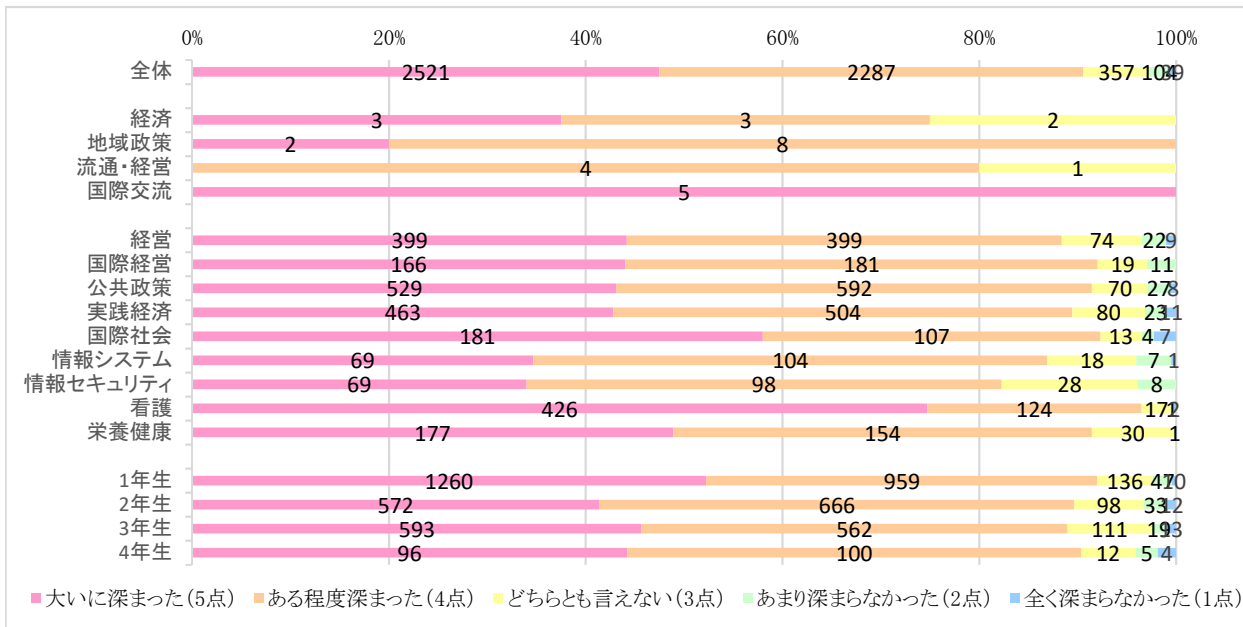

| 平均   |
|------|
| 4.35 |
| 4.13 |
| 4.20 |
| 3.80 |
| 5.00 |
| 4.28 |
| 4.33 |
| 4.31 |
| 4.28 |
| 4.45 |
| 4.17 |
| 4.12 |
| 4.70 |
| 4.40 |
| 4.41 |
| 4.27 |
| 4.31 |
| 4.29 |

必修、選択に関わらず、この授業を他の人に薦めたいと思いますか。

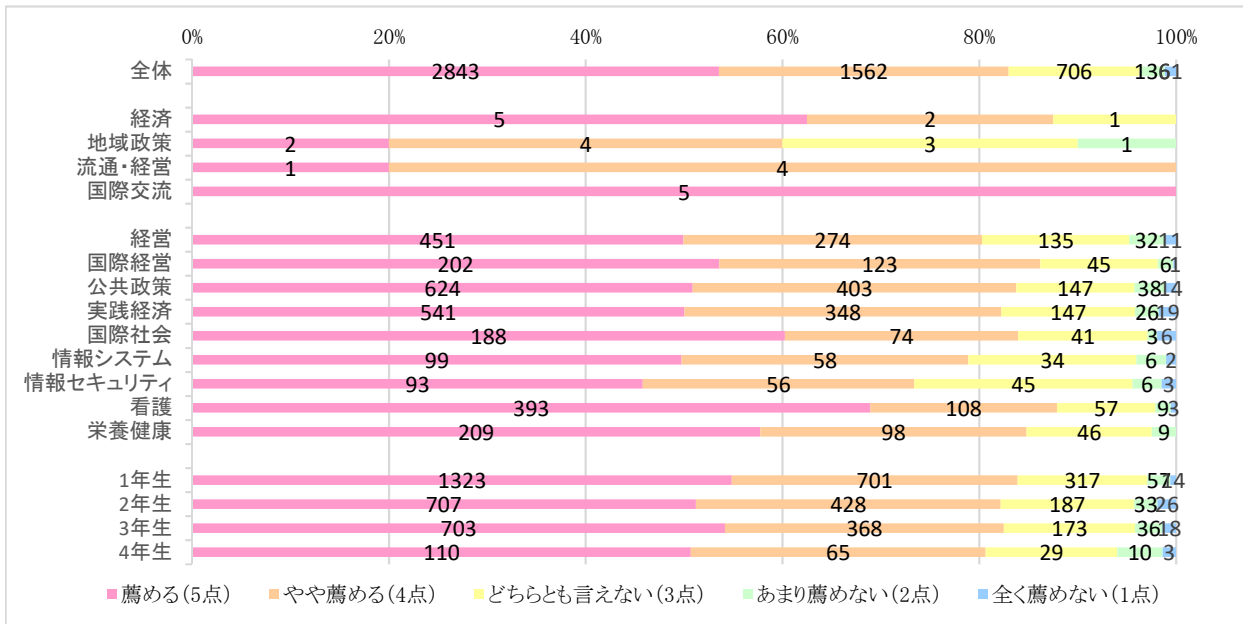

| 平均   |
|------|
| 4.32 |
| 4.50 |
| 3.70 |
| 4.20 |
| 5.00 |
| 4.24 |
| 4.38 |
| 4.29 |
| 4.26 |
| 4.39 |
| 4.24 |
| 4.13 |
| 4.54 |
| 4.40 |
| 4.35 |
| 4.27 |
| 4.31 |
| 4.24 |

総合的に見て、この授業は満足できるものでしたか。

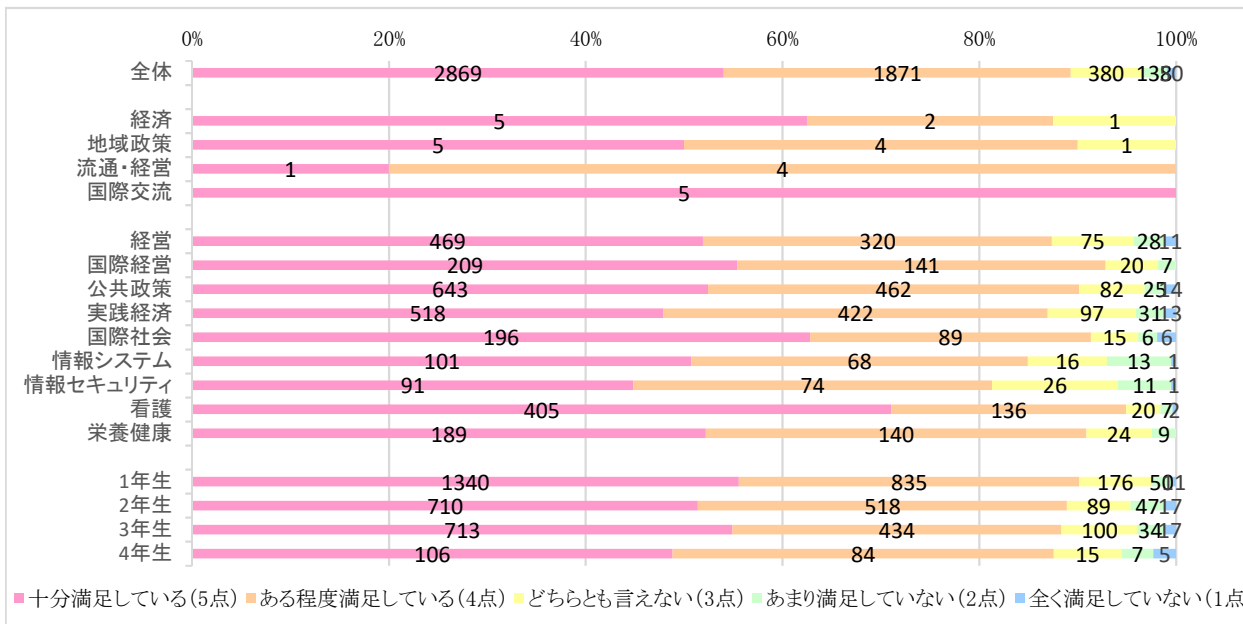

| 平均   |
|------|
| 4.39 |
| 4.50 |
| 4.40 |
| 4.20 |
| 5.00 |
| 4.34 |
| 4.46 |
| 4.38 |
| 4.30 |
| 4.48 |
| 4.28 |
| 4.20 |
| 4.64 |
| 4.41 |
| 4.43 |
| 4.34 |
| 4.38 |
| 4.29 |

この授業を通じて、あなた自身が身についたと思う力がありますか。当てはまるものを全て選択してください。

【教養】

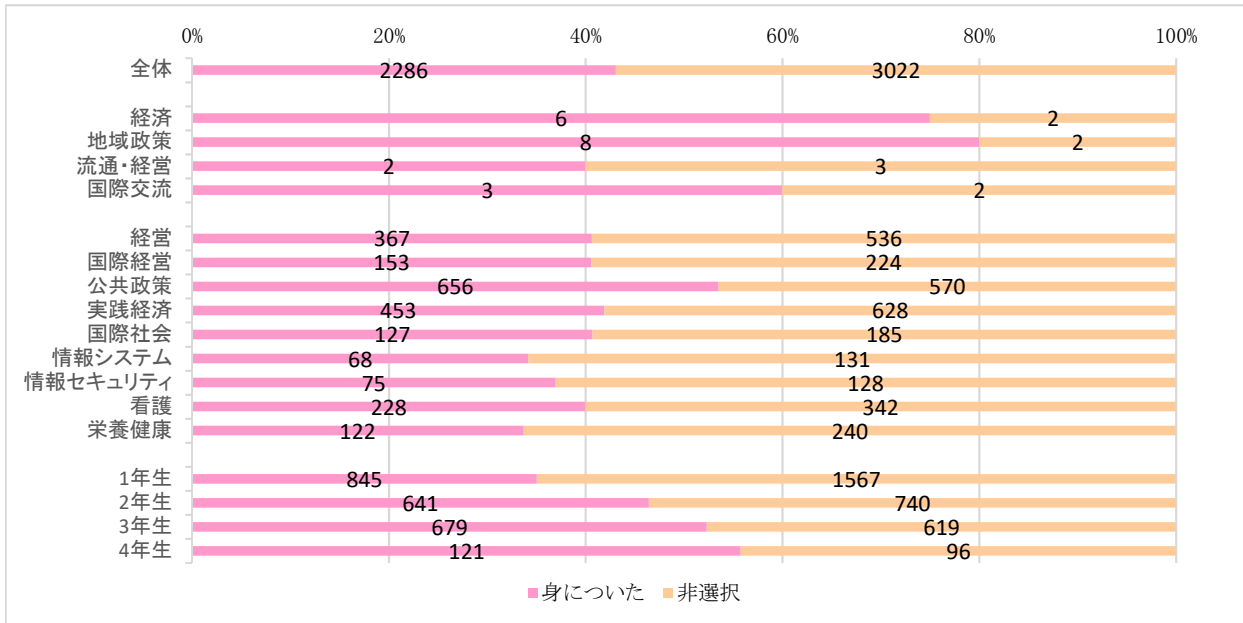

【問題を論理的に考える力】

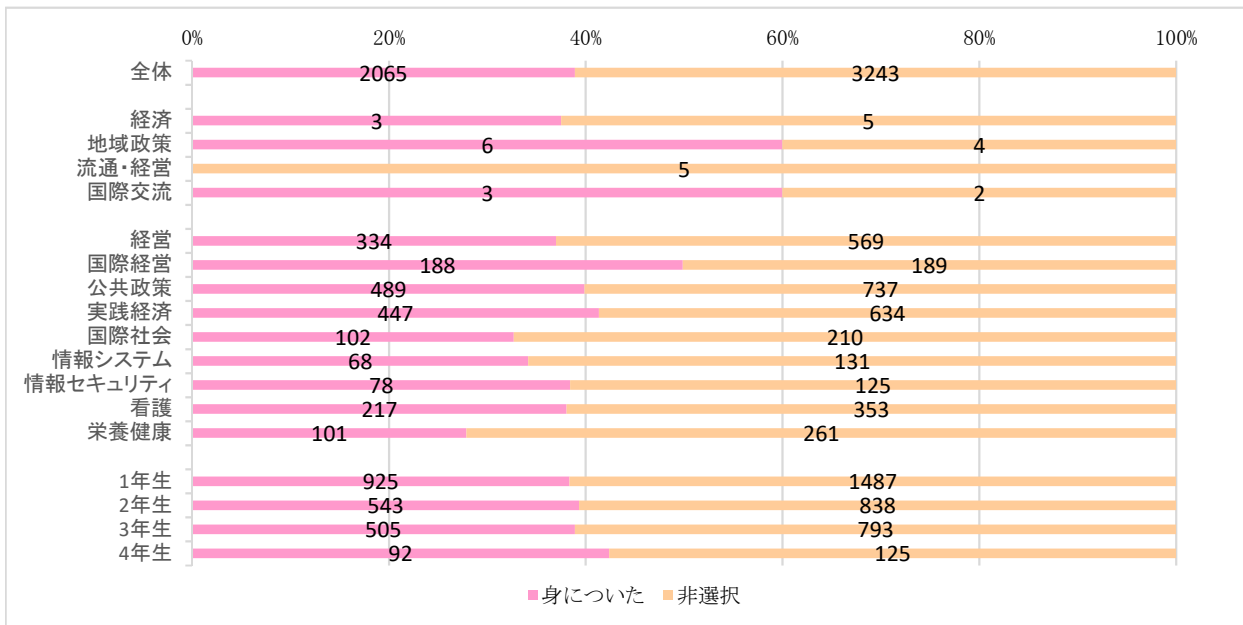

【肯定的な意味で批判的に考える力】

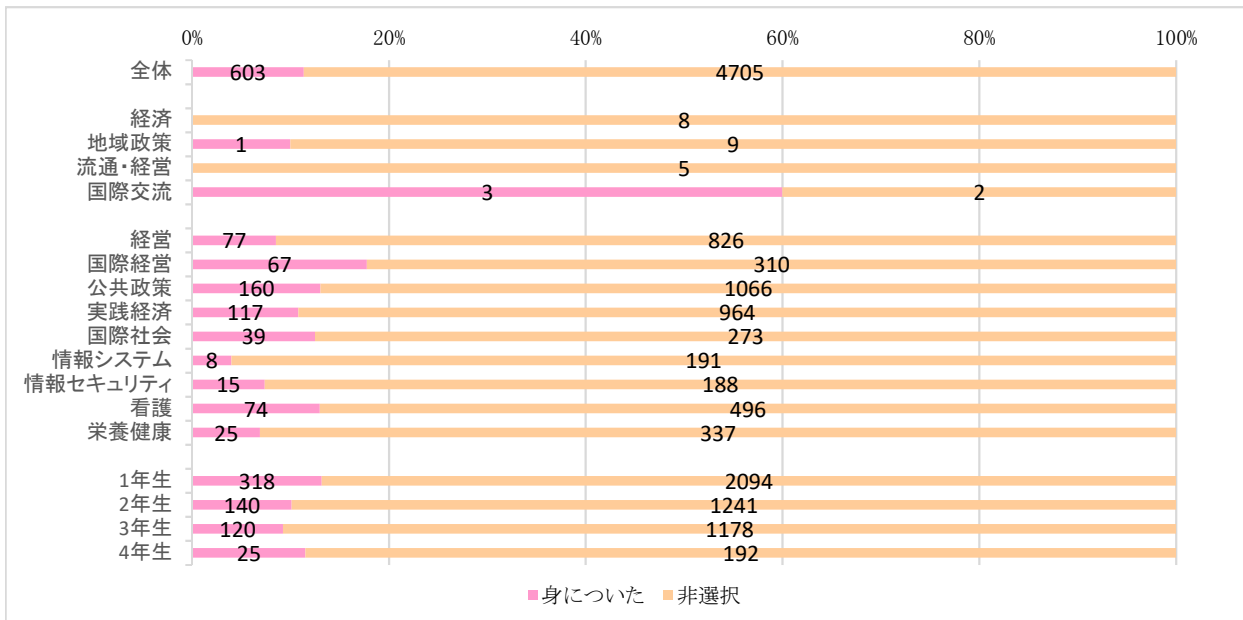

### 【リーダーシップ】

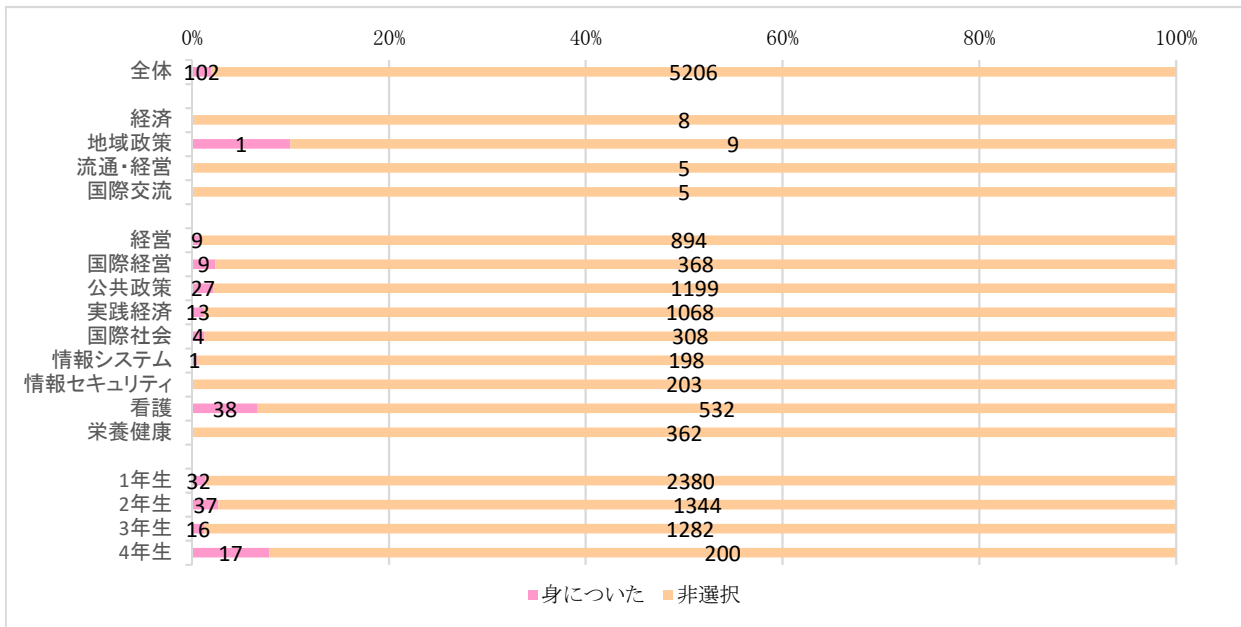

### 【地域社会が抱える問題への関心や理解力】

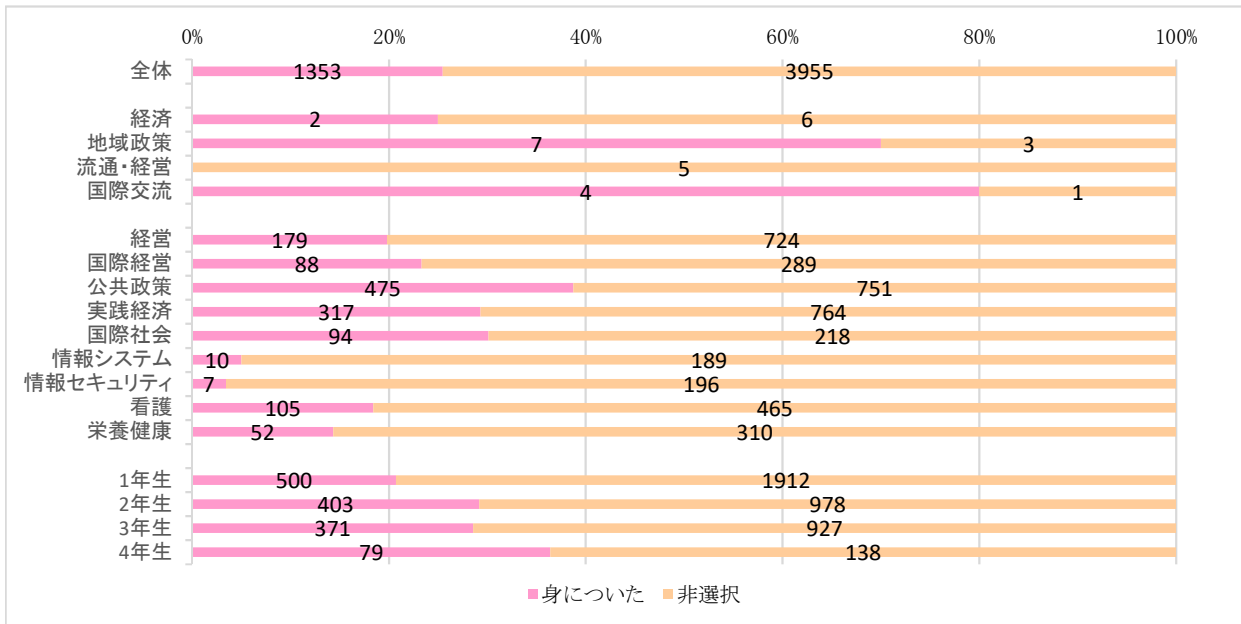

### 【表現すべき内容の文章を書く力】

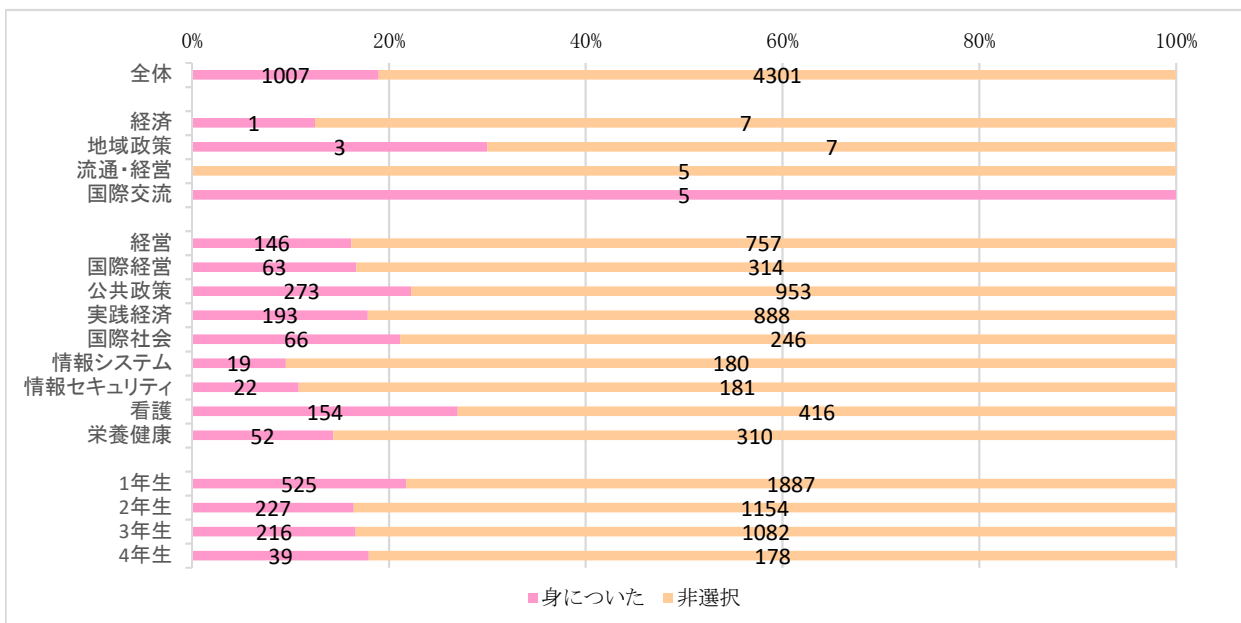

【プレゼンテーションを準備し発表する力】

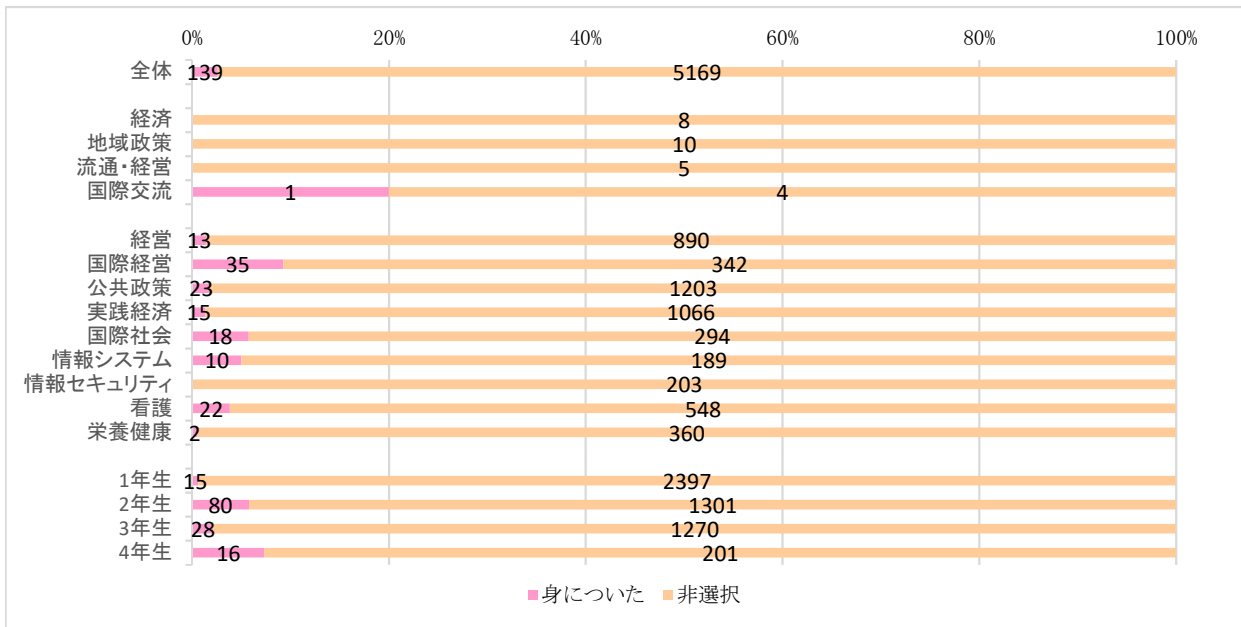

【情報技術 (ICT) の運用力】

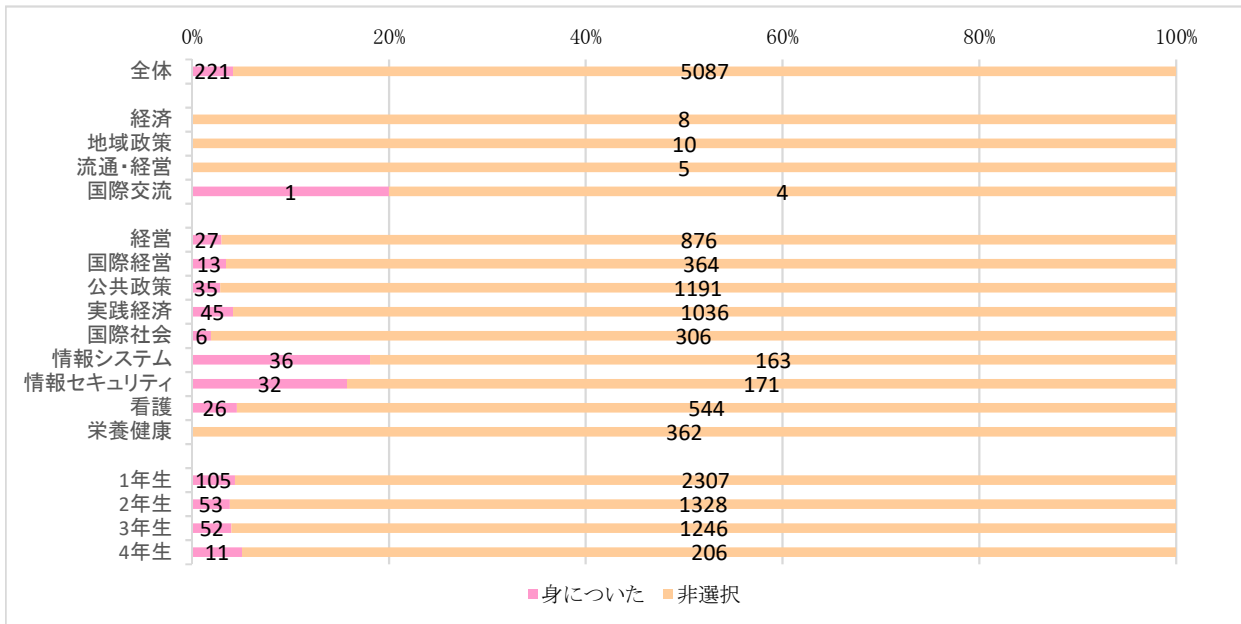

【英語の運用力】

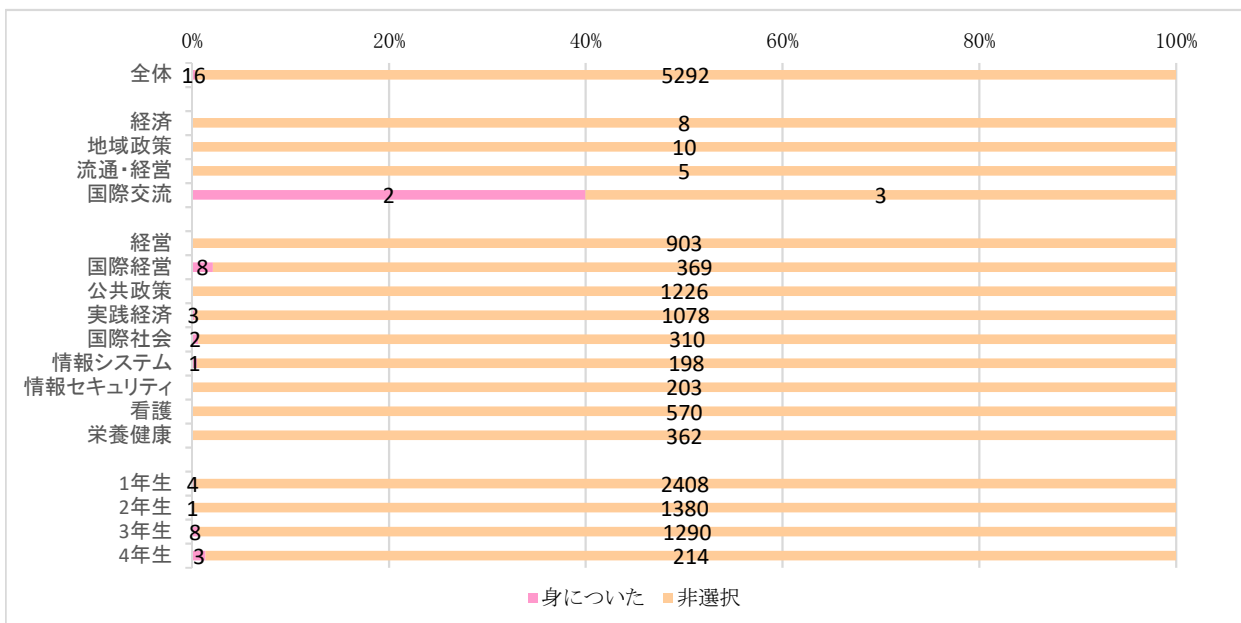

【自分を律して行動する力】

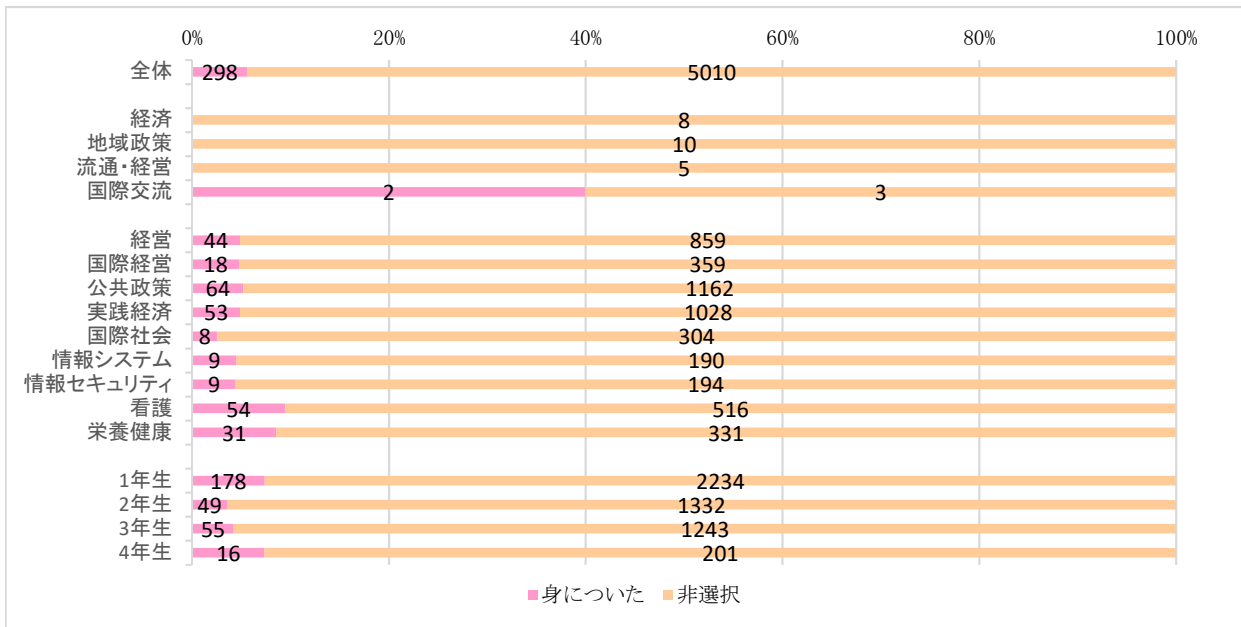

【ものごとを分析する力】

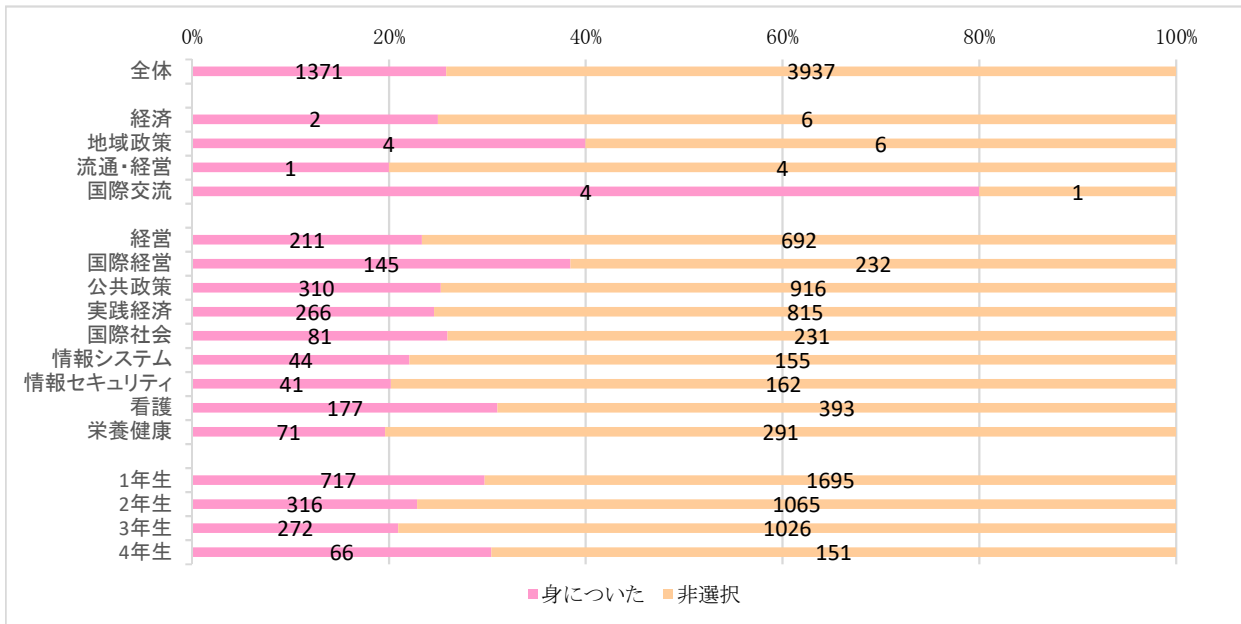

【特定の専門分野に関する理解力】

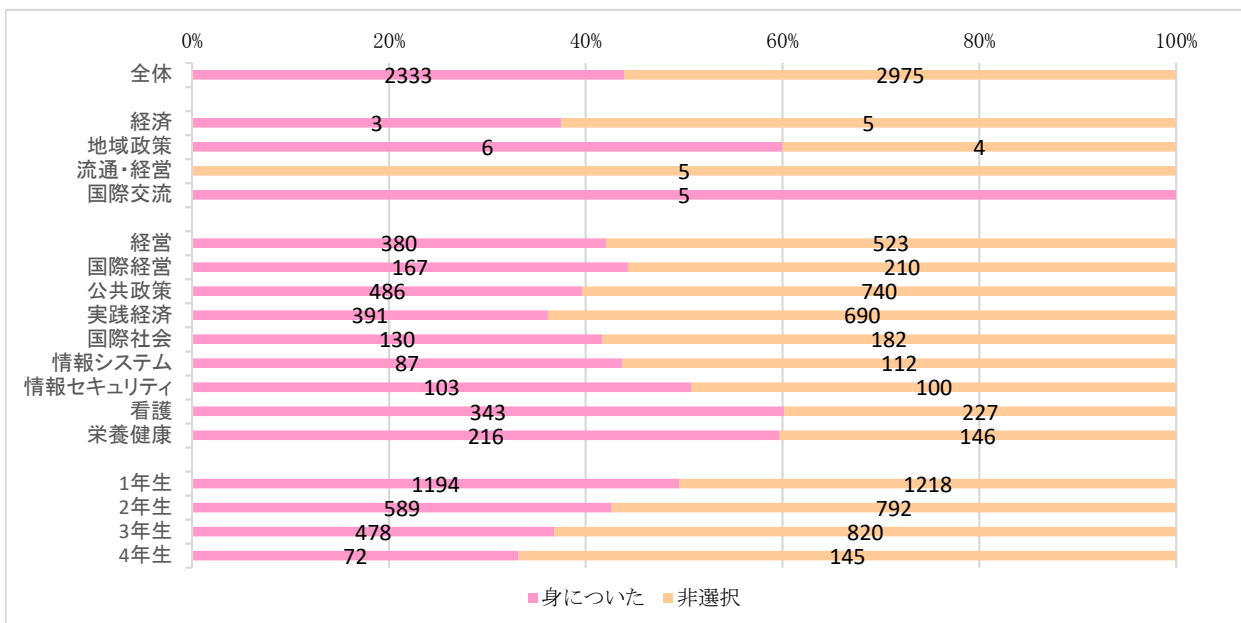



【自分と異なる意見や考え方を柔軟に理解する力】

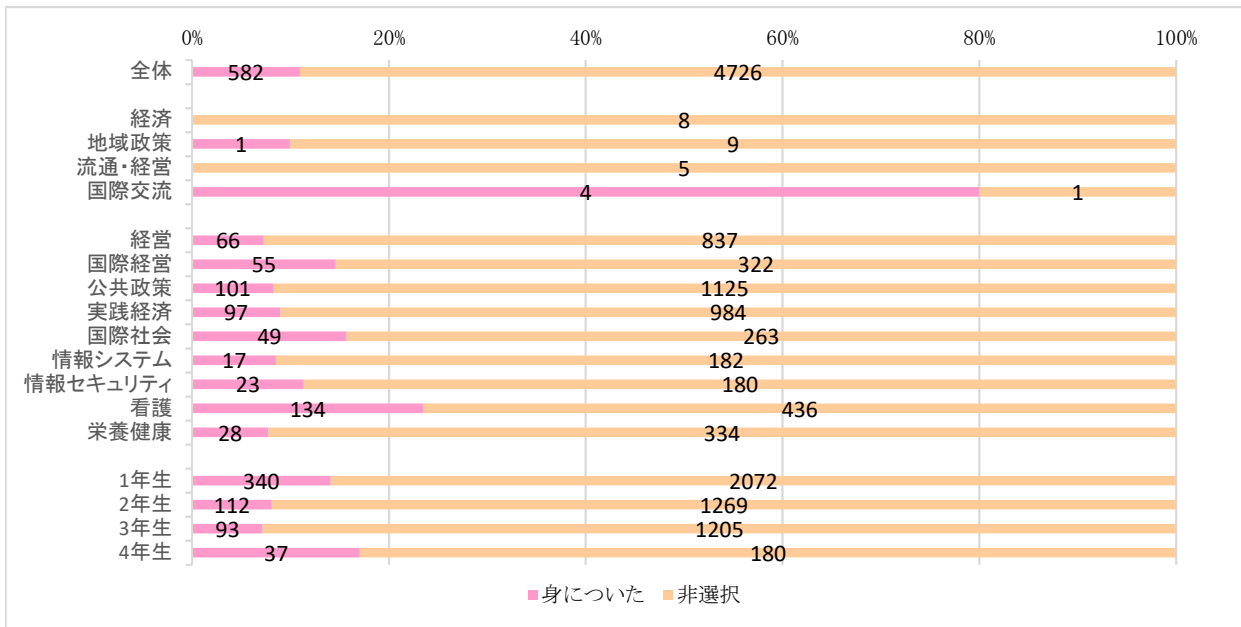

【人間関係を築いたり調整する力】

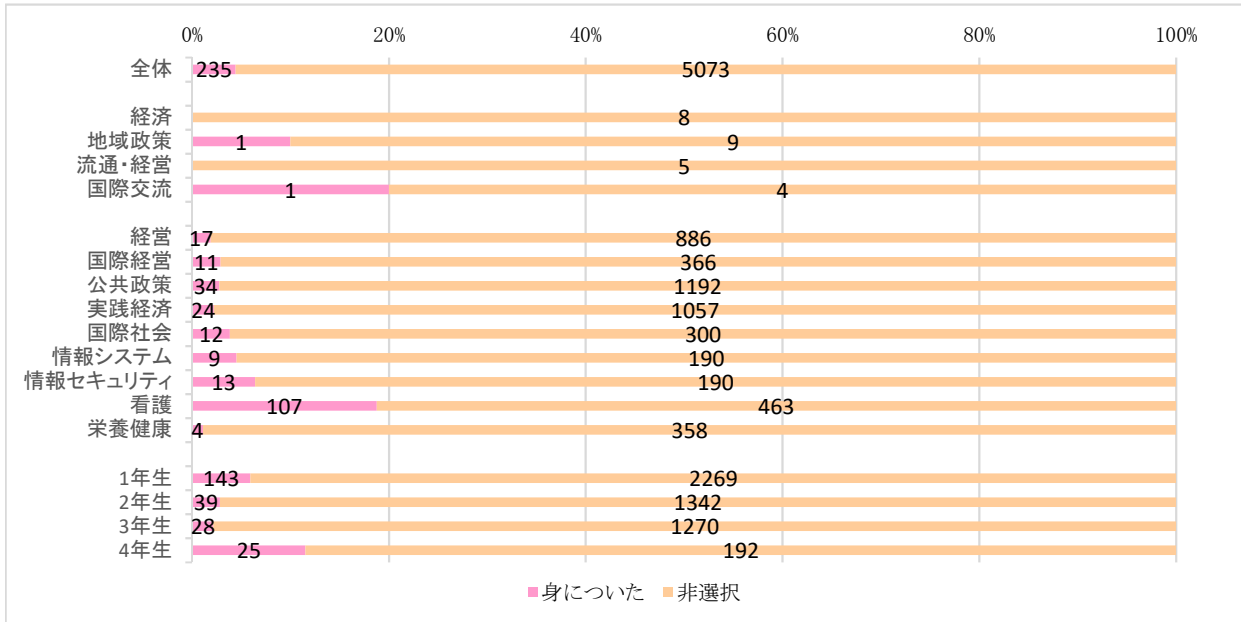

【明快かつ簡潔に話す力】

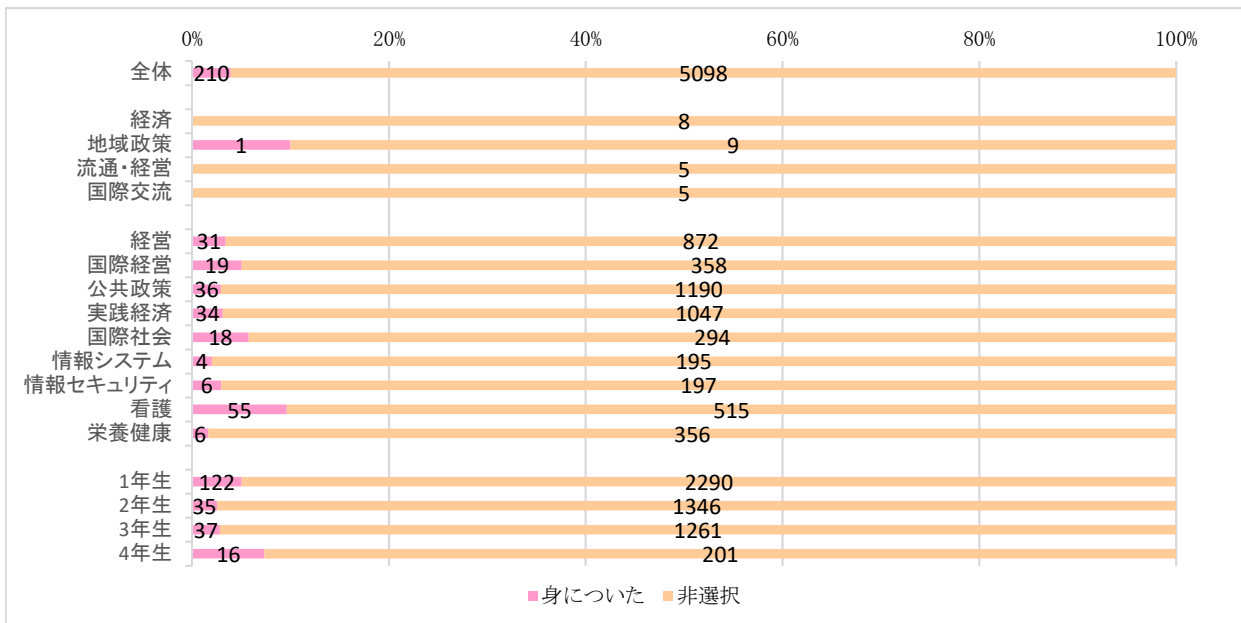

【英語以外の外国語の運用力】

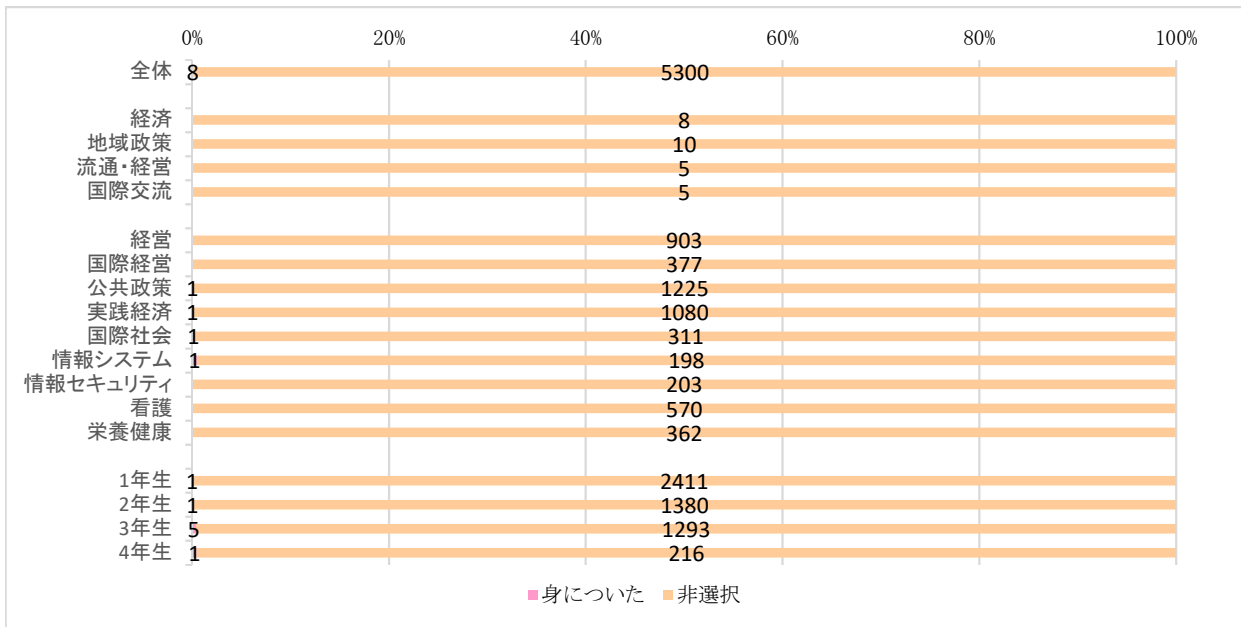

【学術的な文献の読解力】

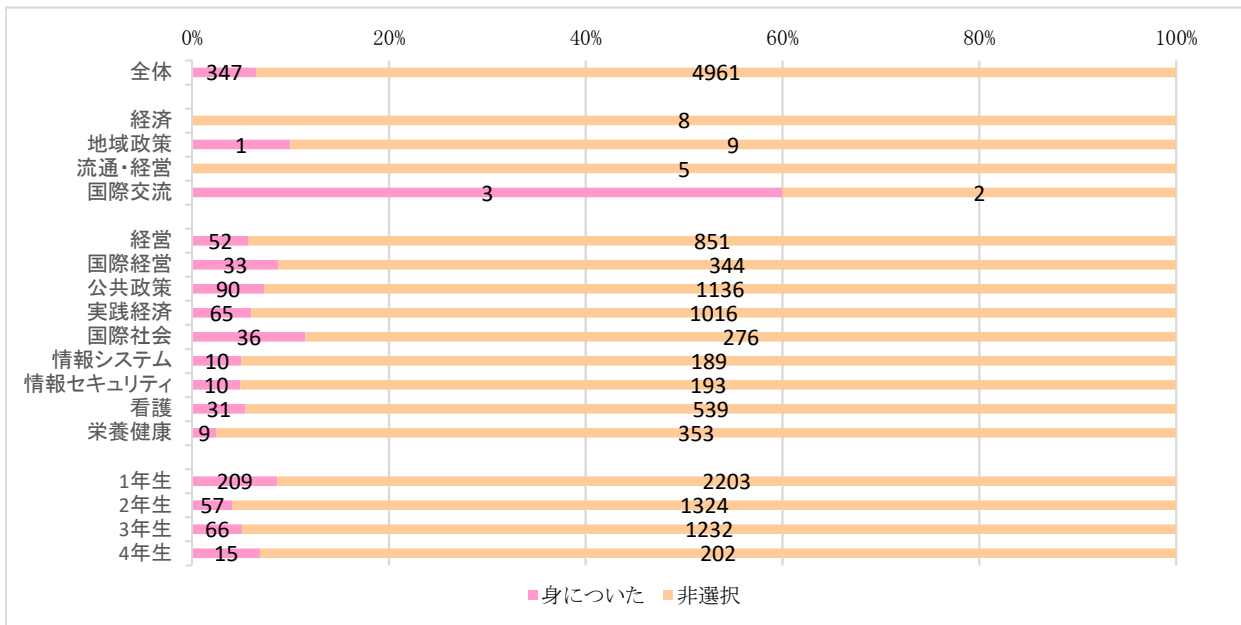

【国際的な諸問題に対する関心や理解力】

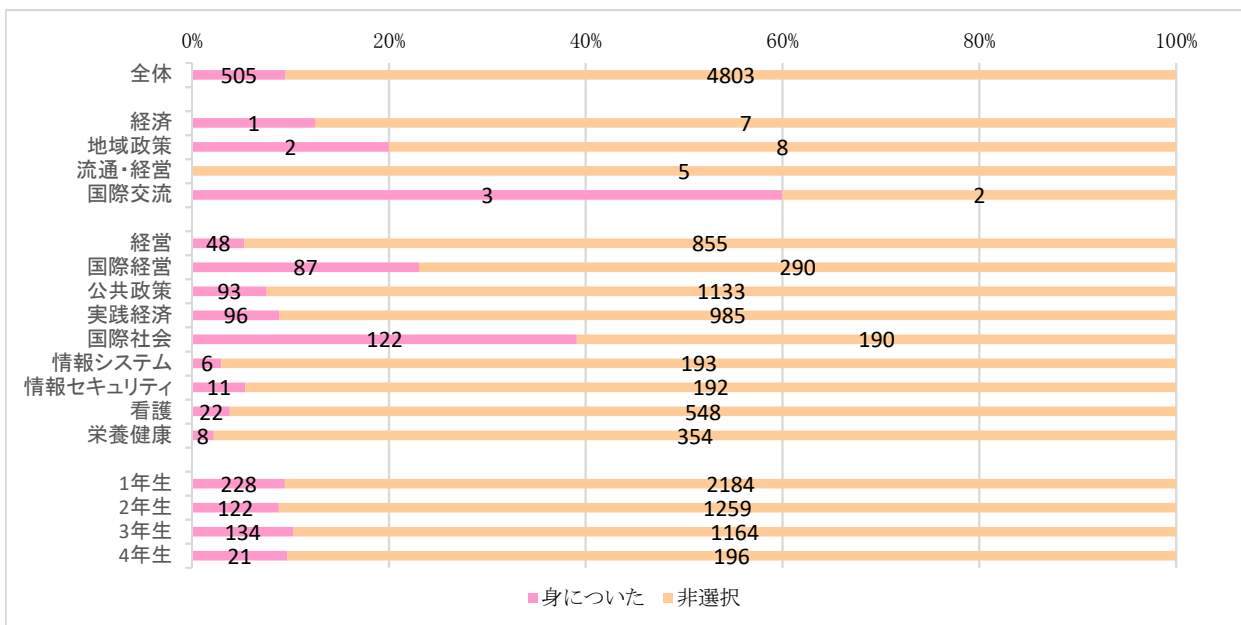

【ものごとの本質をみて判断しようとする力】

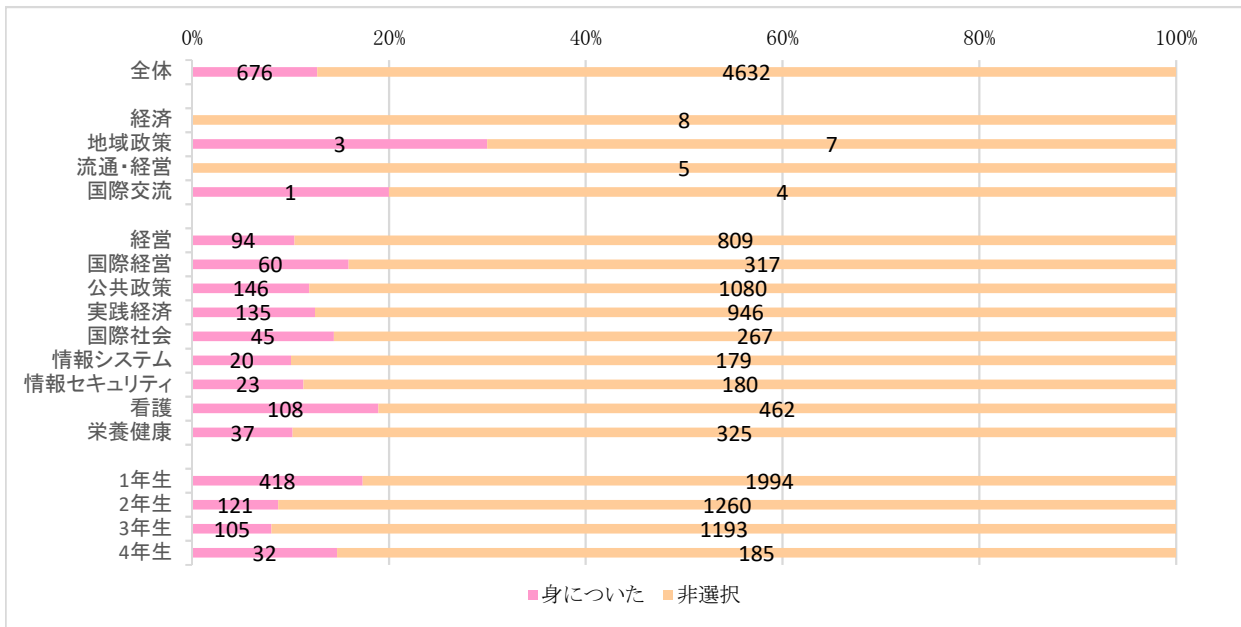

【得た知識やスキルを活かして問題を解決する力】

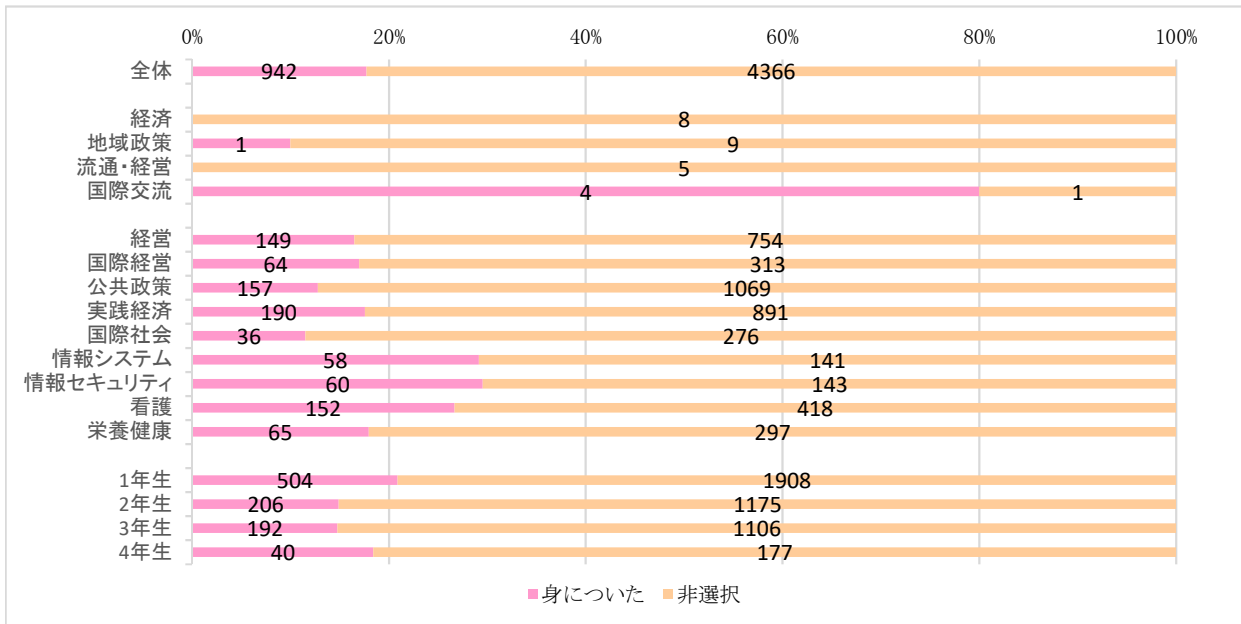

【全体グラフ】

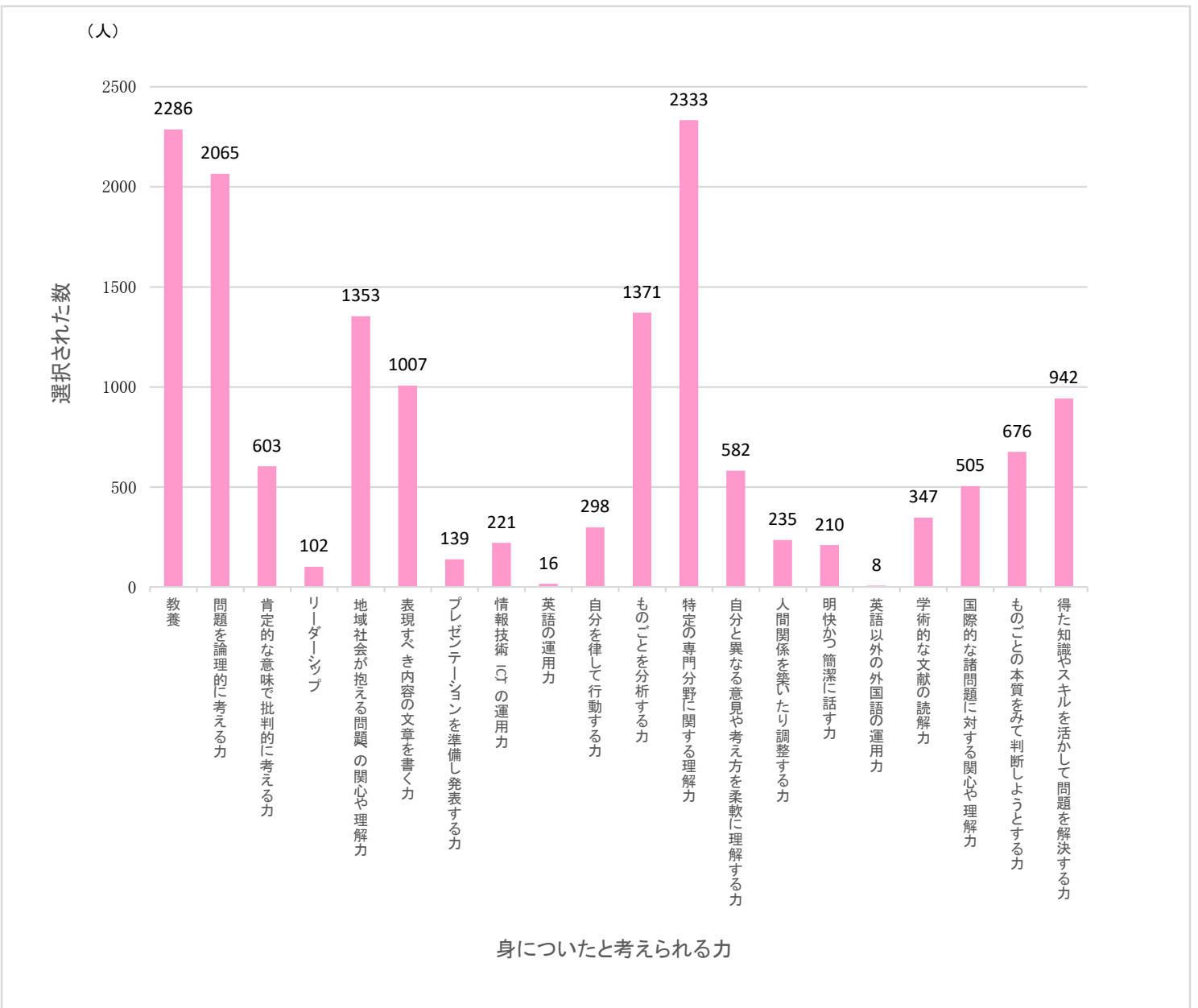

2020年度前期(1・2学期) 長崎県立大学 授業評価アンケート集計結果(授業形態名別)

|        |       |      |       |
|--------|-------|------|-------|
| 授業形態名  | 2 演習  |      |       |
| 開講科目数  | 356   | 履修者数 | 8,343 |
| 実施科目数  | 322   | 回答者数 | 3,433 |
| 実施科目割合 | 90.4% | 回答割合 | 41.1% |

【目指した成績】

この授業ではどのくらいの成績を目標として勉強しましたか。

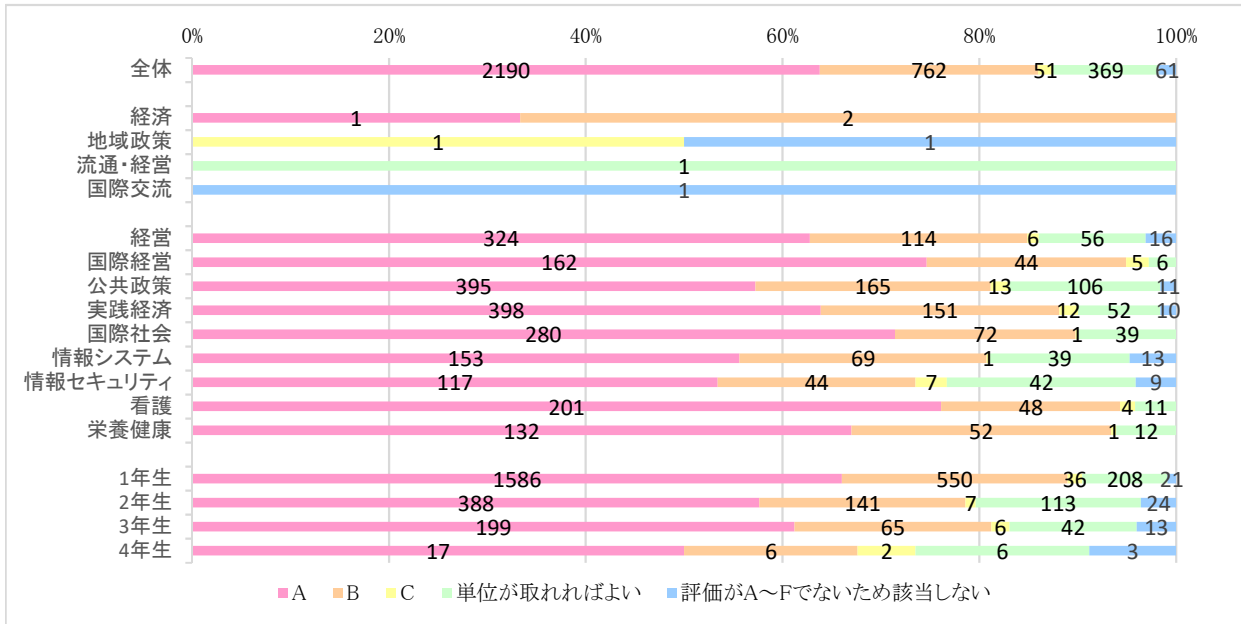

【シラバスについて】

シラバスをよく読んでこの授業に履修登録しましたか。

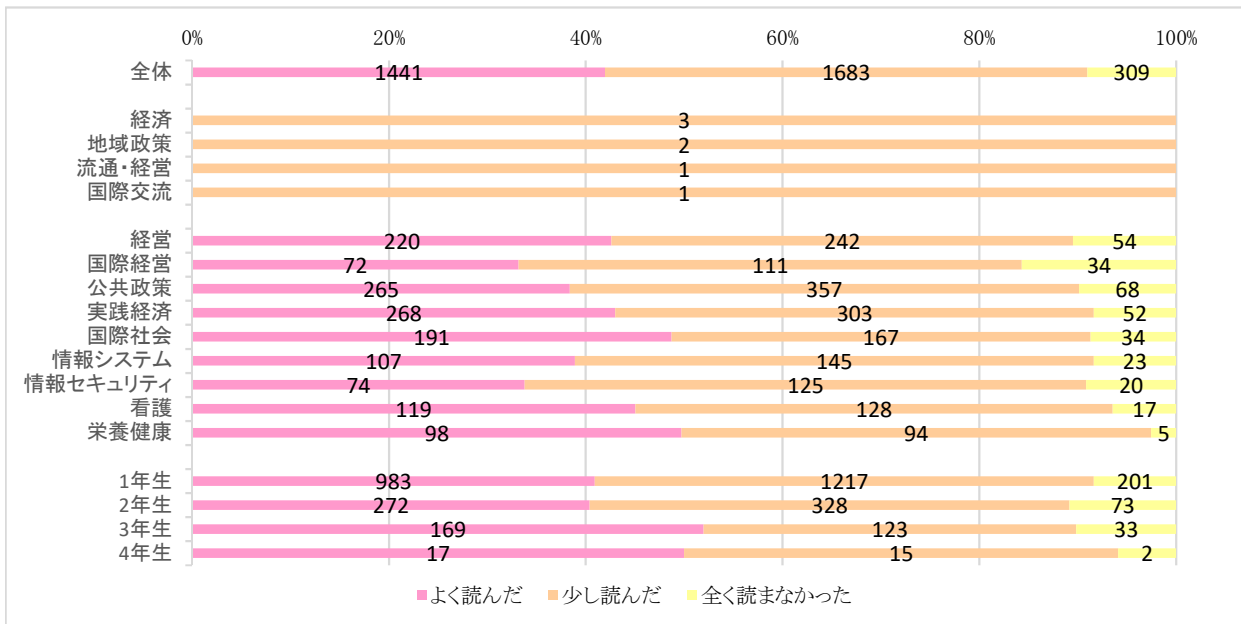

授業はシラバス通りに行われていましたか。

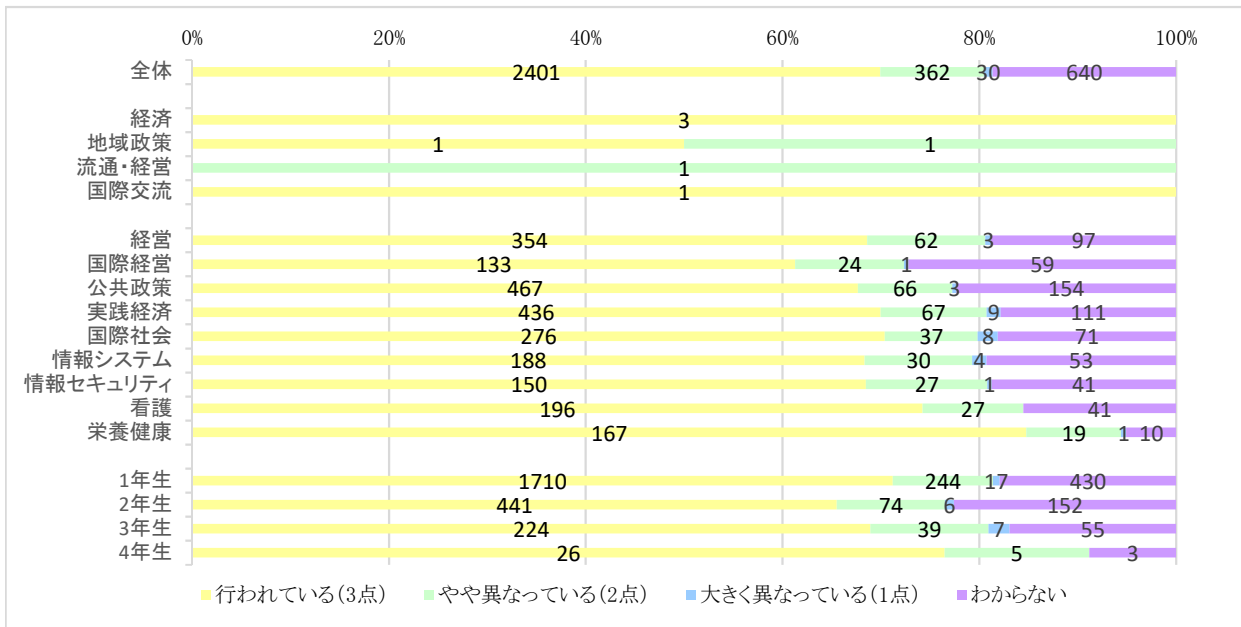

| 平均   |
|------|
| 2.85 |
| 3.00 |
| 2.50 |
| 2.00 |
| 3.00 |
| 2.84 |
| 2.84 |
| 2.87 |
| 2.83 |
| 2.83 |
| 2.83 |
| 2.84 |
| 2.88 |
| 2.89 |
| 2.86 |
| 2.83 |
| 2.80 |
| 2.84 |

【学習態度について】

この授業に関して、1回の授業あたりの授業時間外の課題(与えられた課題の他、自発的な予復習、レポート、授業関連の読書、調べ物などを含む)にどれくらいの時間を費やしましたか。

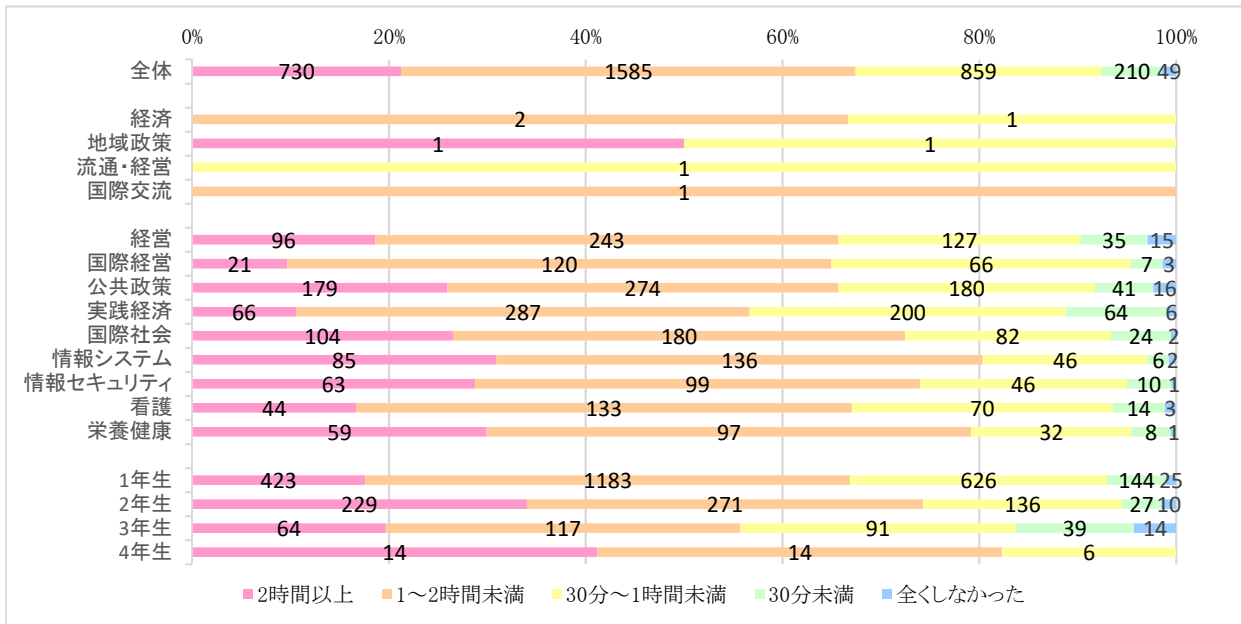

この授業に関して、1回の授業あたりの授業時間外の課題(与えられた課題の他、自発的な予復習、レポート、授業関連の読書、調べ物などを含む)にどれくらい熱心に取り組みましたか。

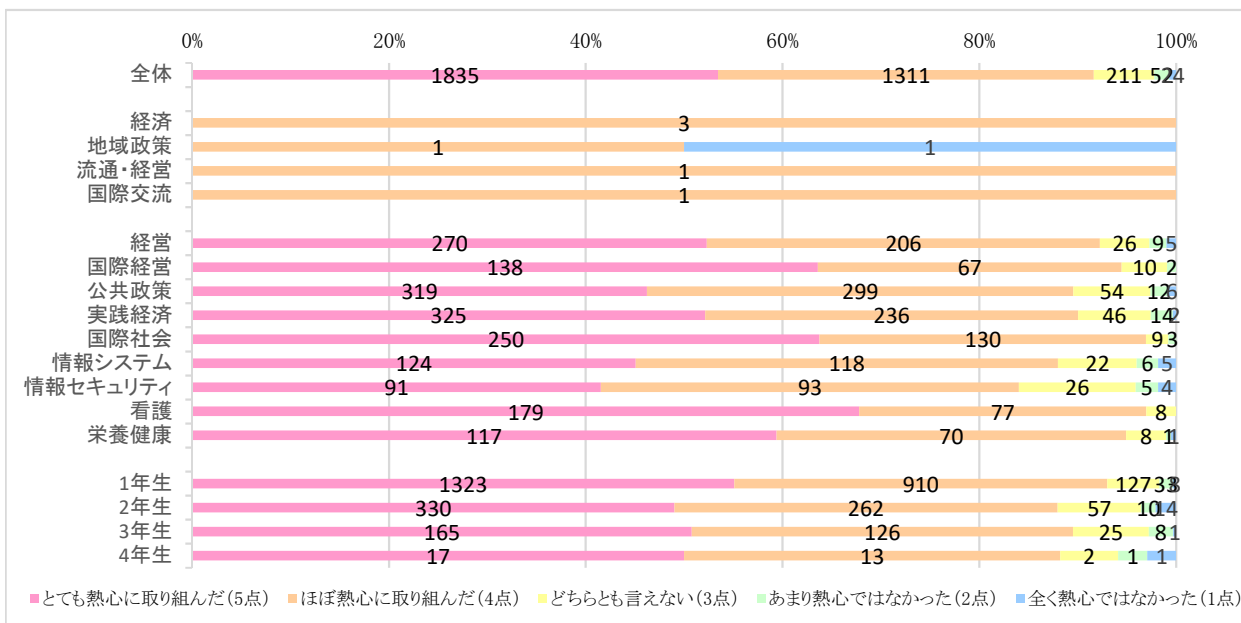

| 平均   |
|------|
| 4.42 |
| 4.00 |
| 2.50 |
| 4.00 |
| 4.00 |
| 4.41 |
| 4.57 |
| 4.32 |
| 4.39 |
| 4.60 |
| 4.27 |
| 4.20 |
| 4.65 |
| 4.53 |
| 4.46 |
| 4.31 |
| 4.37 |
| 4.29 |

この授業の中では、他の学生との協働作業やディスカッション等に積極的に取り組みましたか。

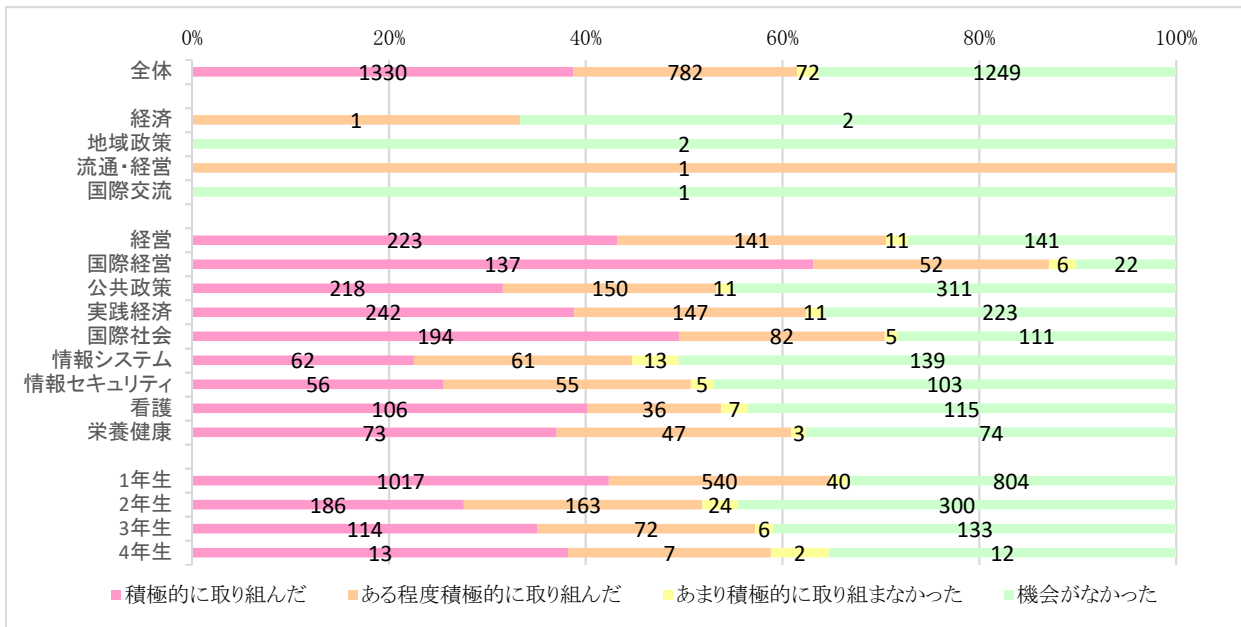

この授業を受けたことによって、関連する事項について熱心に調べたり、考えたり、勉強したりすることをしましたか。

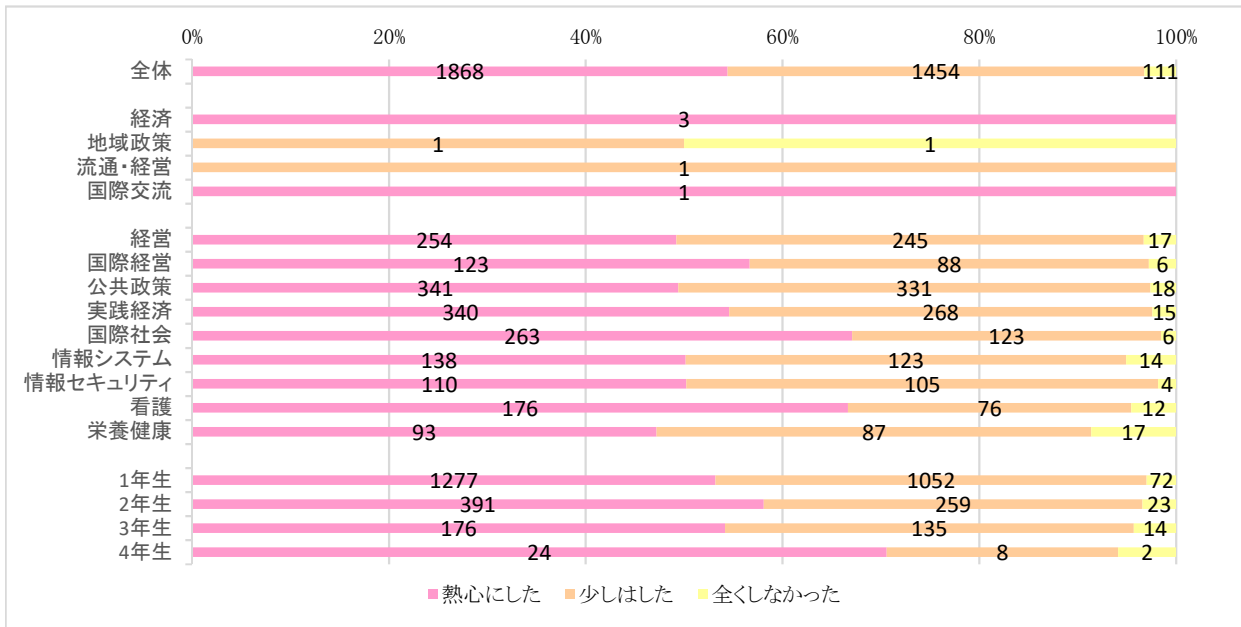

シラバスに示されている到達目標をどの程度達成できたと思いますか。

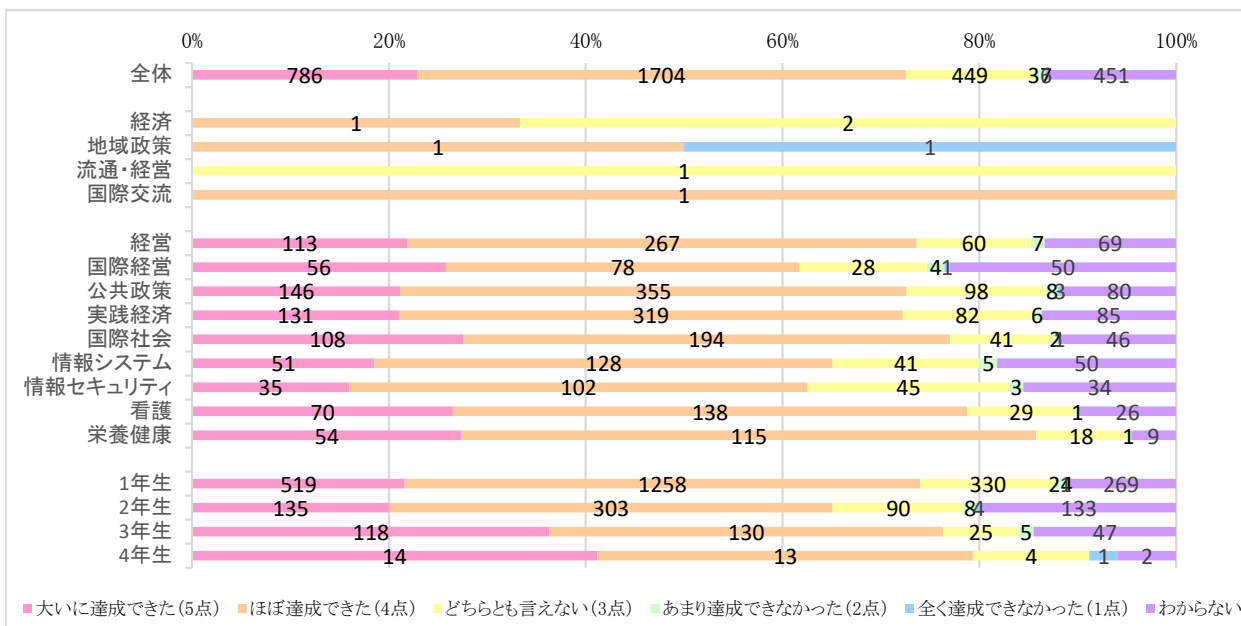

| 平均   |
|------|
| 4.08 |
| 3.33 |
| 2.50 |
| 3.00 |
| 4.00 |
| 4.09 |
| 4.10 |
| 4.04 |
| 4.07 |
| 4.17 |
| 4.00 |
| 3.91 |
| 4.16 |
| 4.18 |
| 4.06 |
| 4.03 |
| 4.30 |
| 4.22 |

この科目を受講して、学問的関心や探求心は深まりましたか。

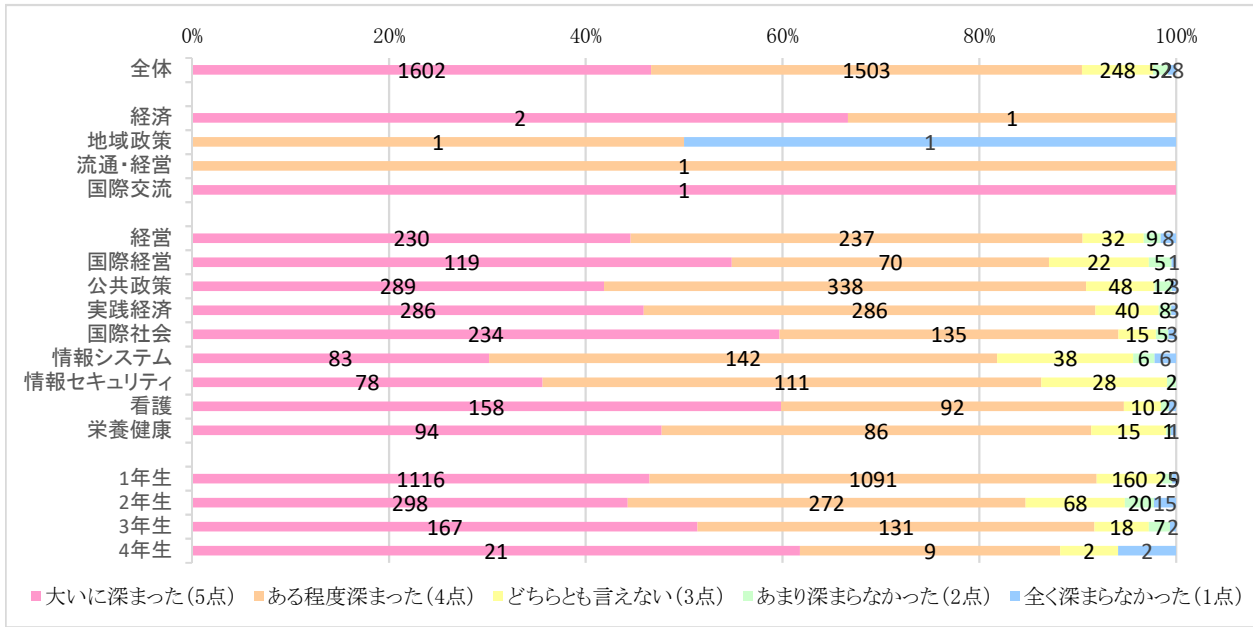

| 平均   |
|------|
| 4.34 |
| 4.67 |
| 2.50 |
| 4.00 |
| 5.00 |
| 4.30 |
| 4.39 |
| 4.30 |
| 4.35 |
| 4.51 |
| 4.05 |
| 4.21 |
| 4.52 |
| 4.38 |
| 4.37 |
| 4.22 |
| 4.40 |
| 4.38 |

必修、選択に関わらず、この授業を他の人に薦めたいと思いますか。

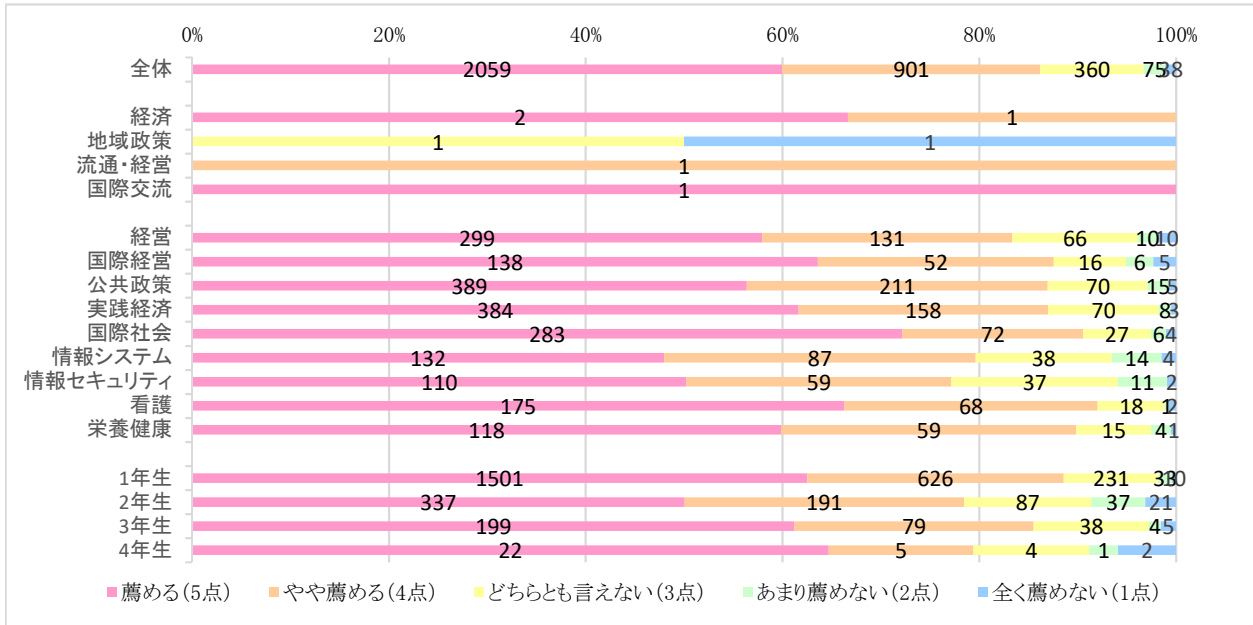

| 平均   |
|------|
| 4.42 |
| 4.67 |
| 2.00 |
| 4.00 |
| 5.00 |
| 4.35 |
| 4.44 |
| 4.40 |
| 4.46 |
| 4.59 |
| 4.20 |
| 4.21 |
| 4.56 |
| 4.47 |
| 4.49 |
| 4.17 |
| 4.42 |
| 4.29 |

総合的に見て、この授業は満足できるものでしたか。

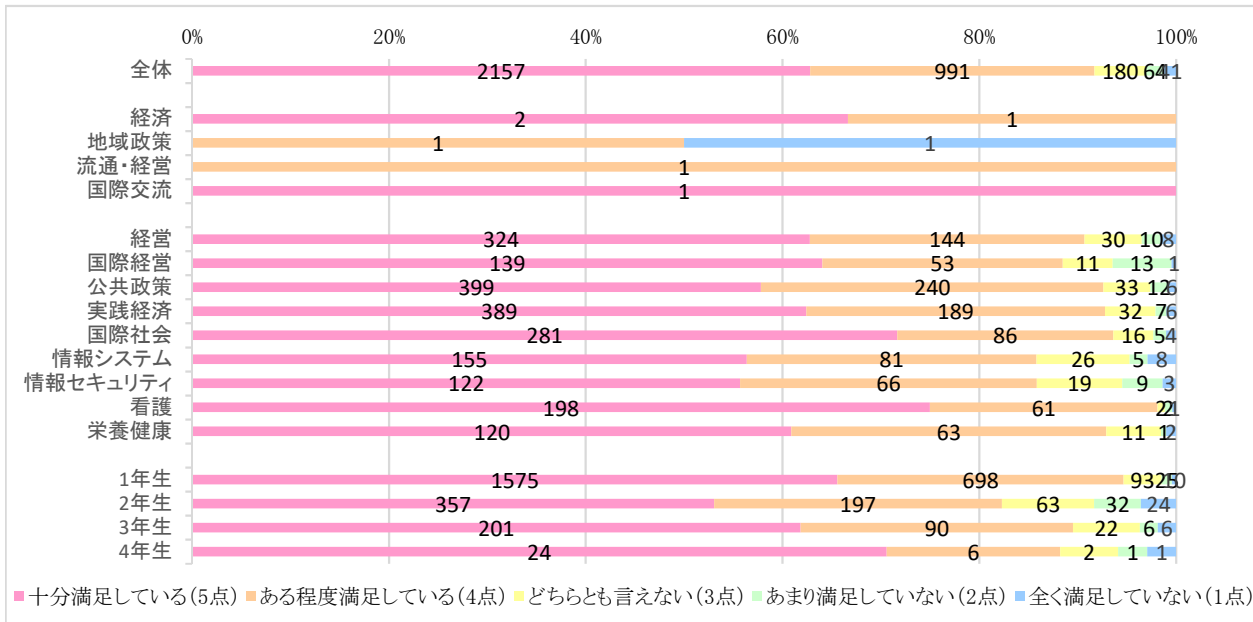

| 平均   |
|------|
| 4.50 |
| 4.67 |
| 2.50 |
| 4.00 |
| 5.00 |
| 4.48 |
| 4.46 |
| 4.47 |
| 4.52 |
| 4.62 |
| 4.35 |
| 4.35 |
| 4.72 |
| 4.51 |
| 4.58 |
| 4.23 |
| 4.46 |
| 4.50 |



この授業を通じて、あなた自身が身についたと思う力がありますか。当てはまるものを全て選択してください。

【教養】

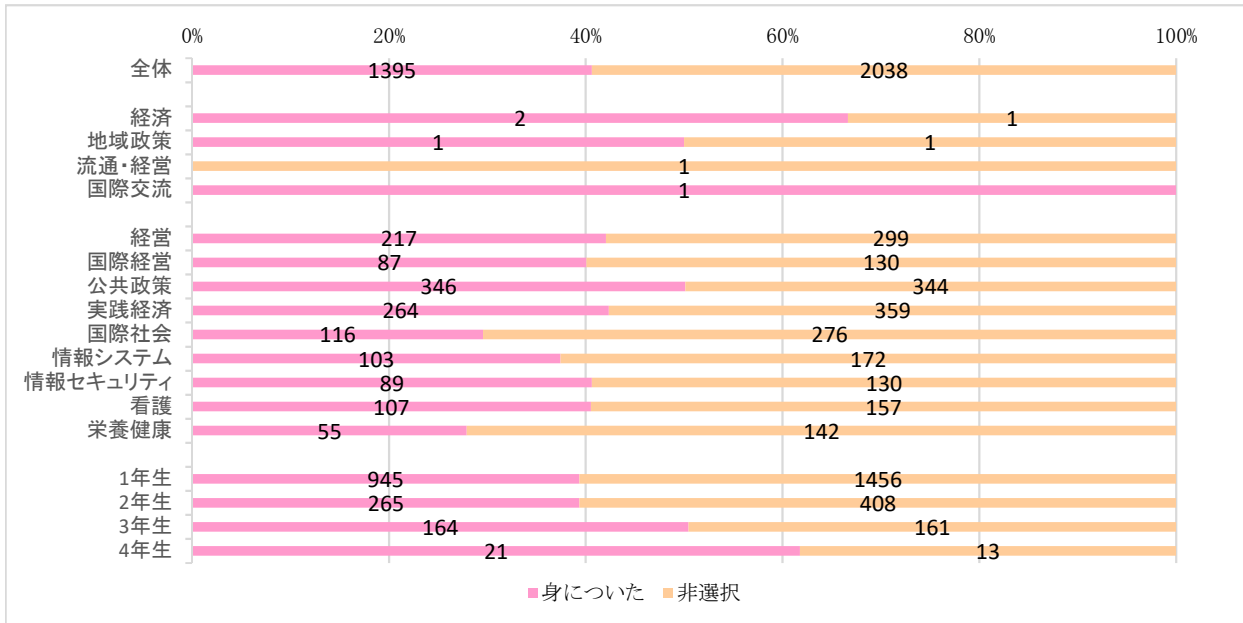

【問題を論理的に考える力】

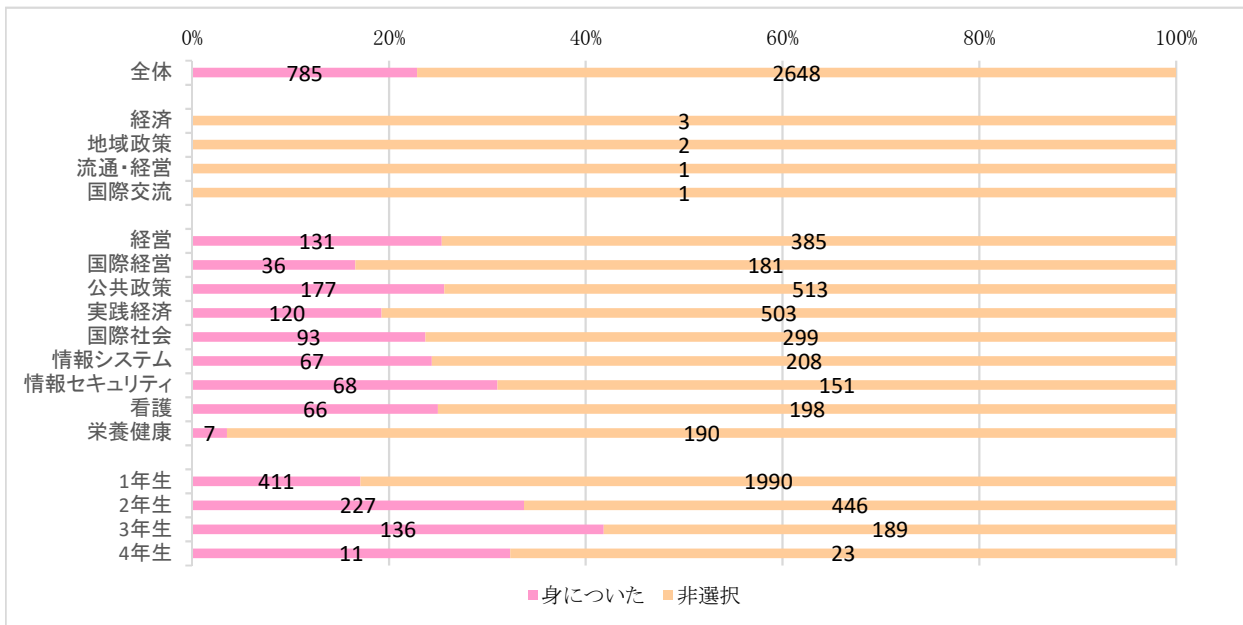

【肯定的な意味で批判的に考える力】

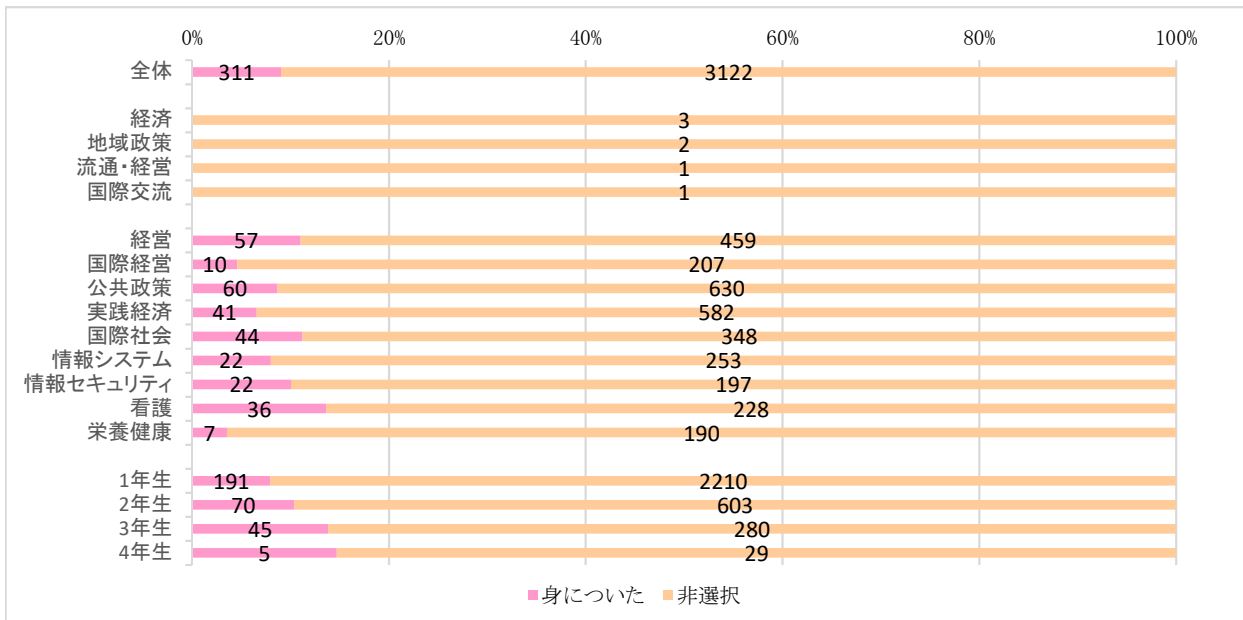

【リーダーシップ】

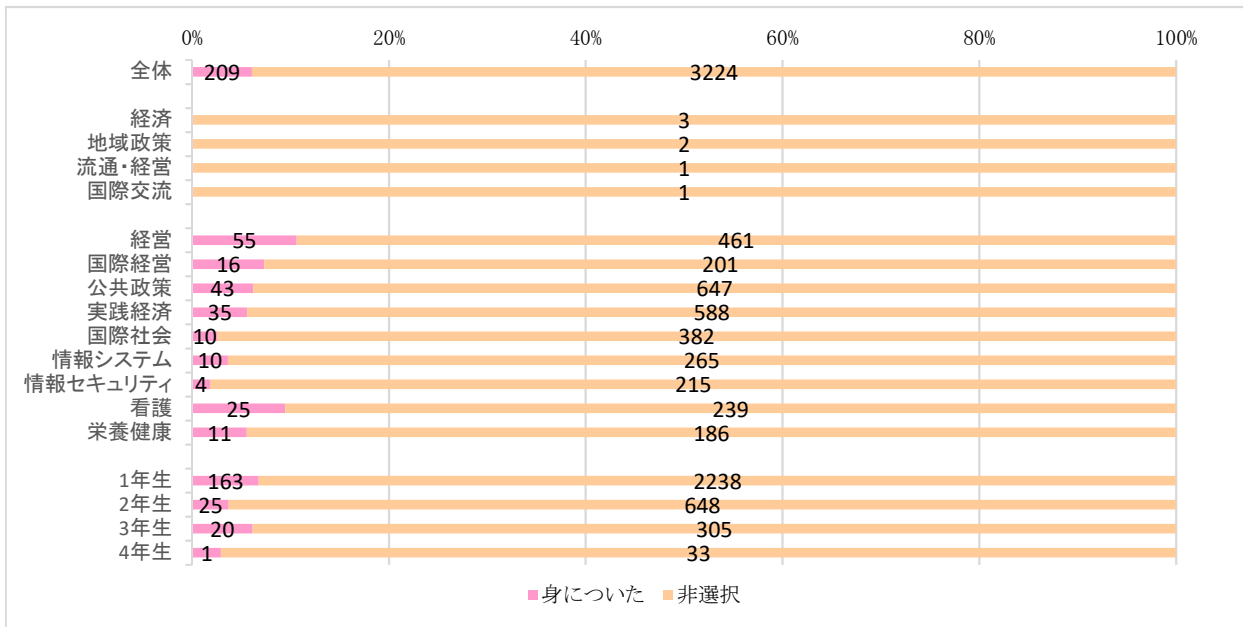

【地域社会が抱える問題への関心や理解力】

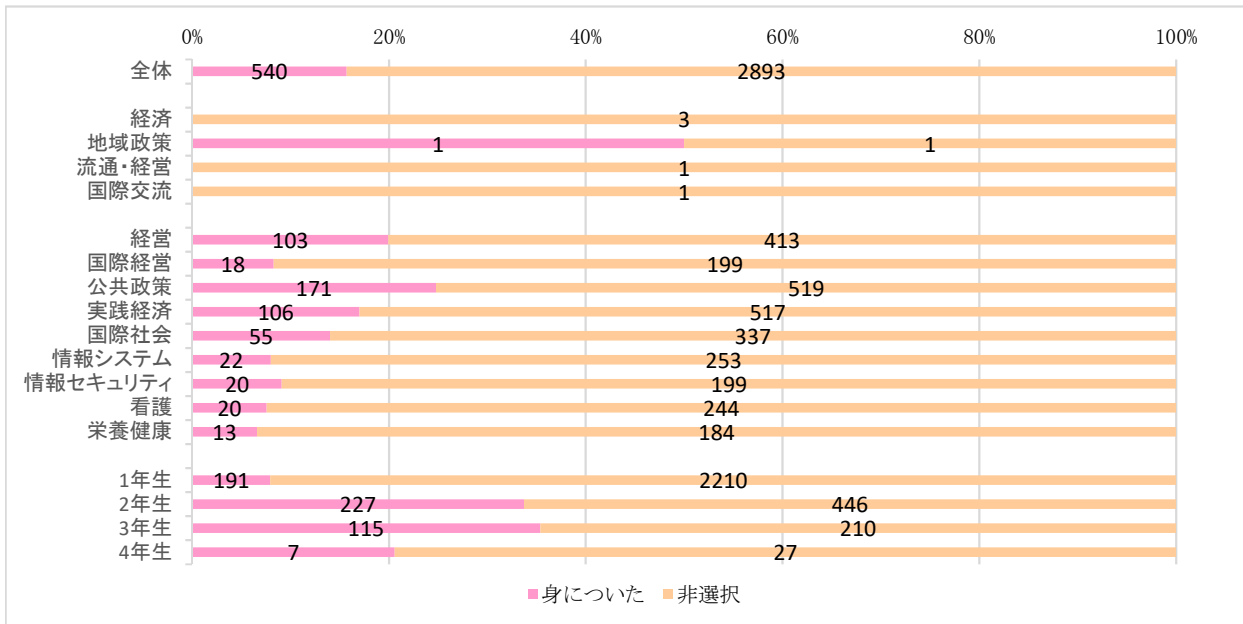

【表現すべき内容の文章を書く力】

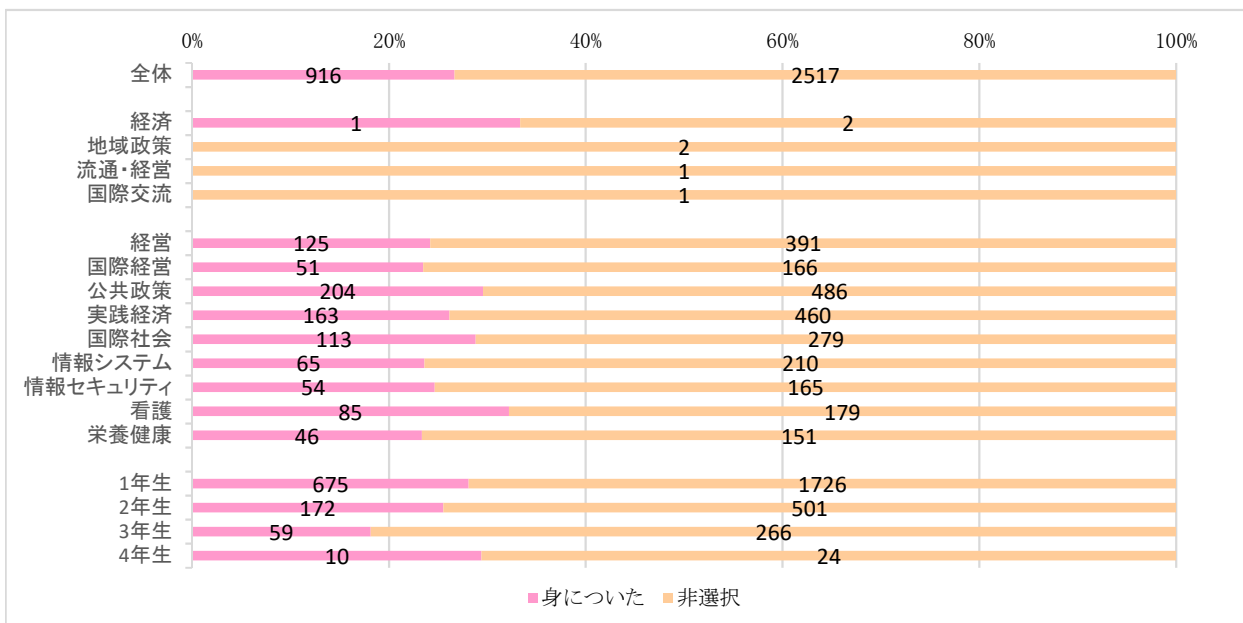

【プレゼンテーションを準備し発表する力】

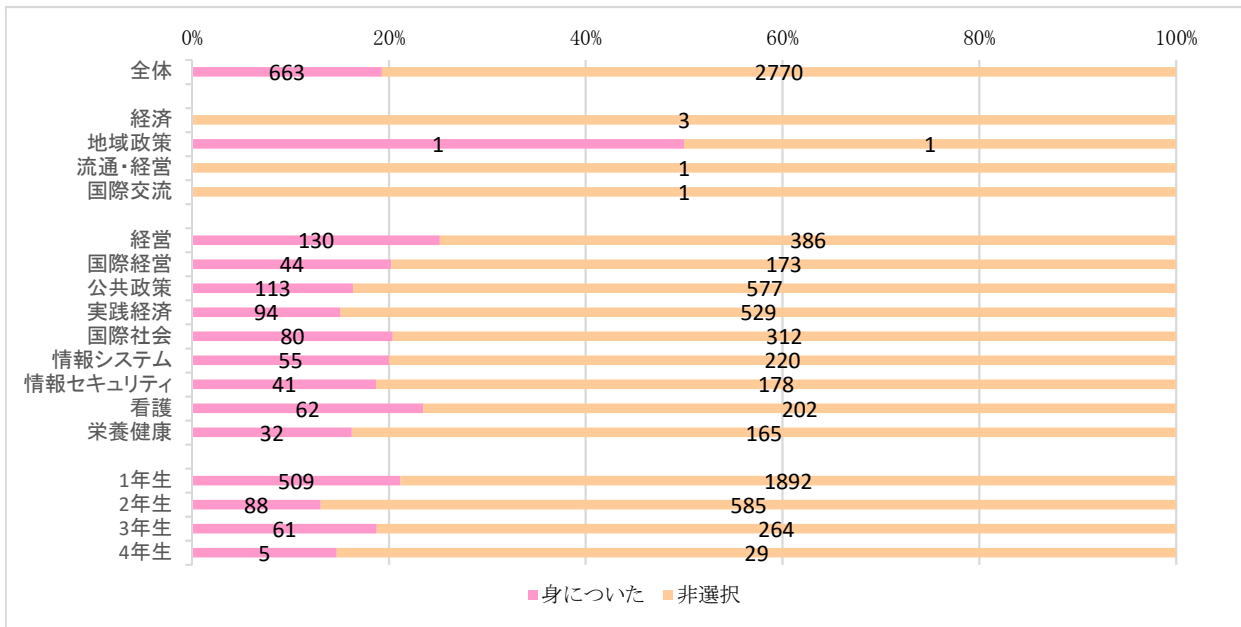

【情報技術 (ICT) の運用力】

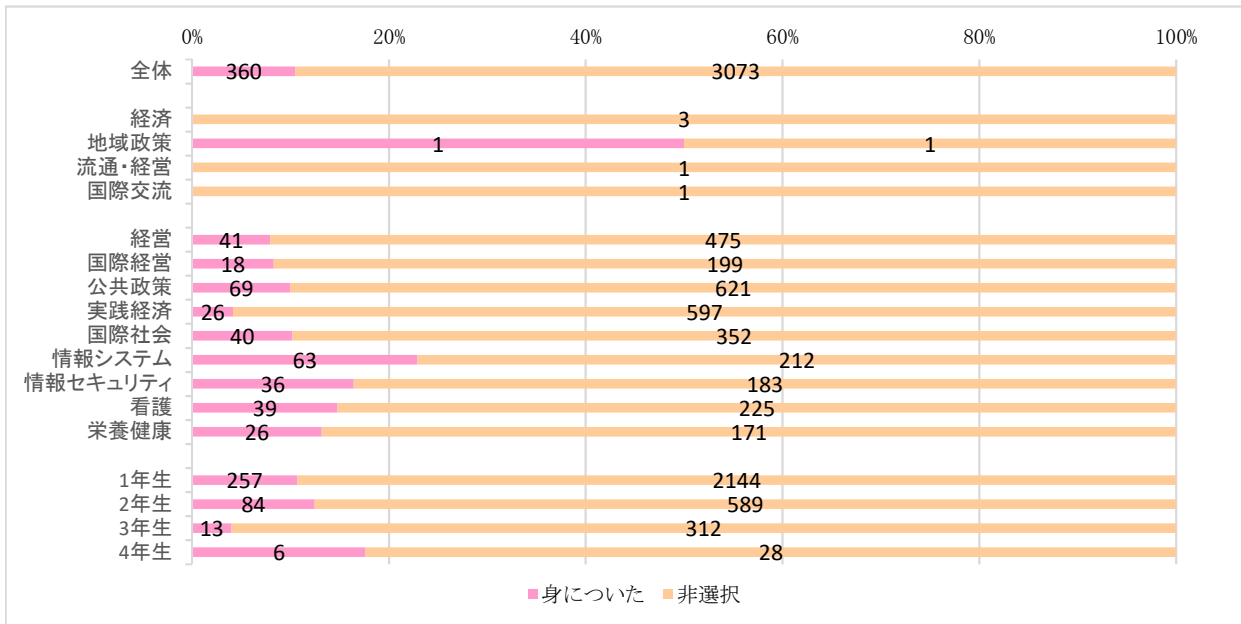

【英語の運用力】

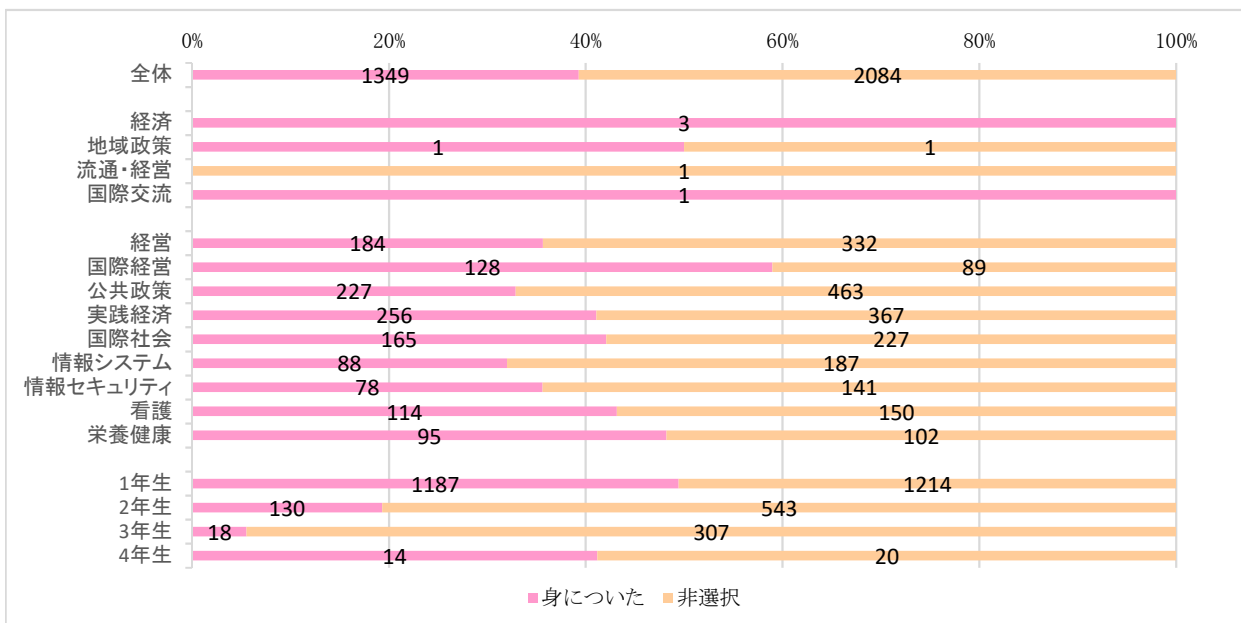

【自分を律して行動する力】

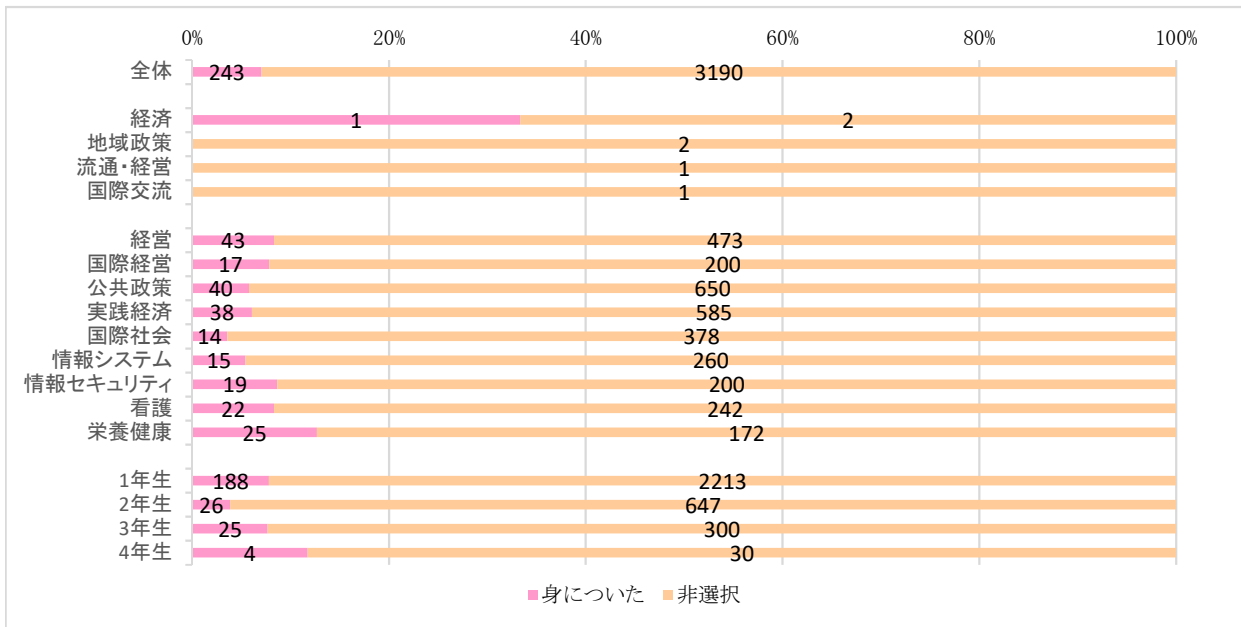

【ものごとを分析する力】

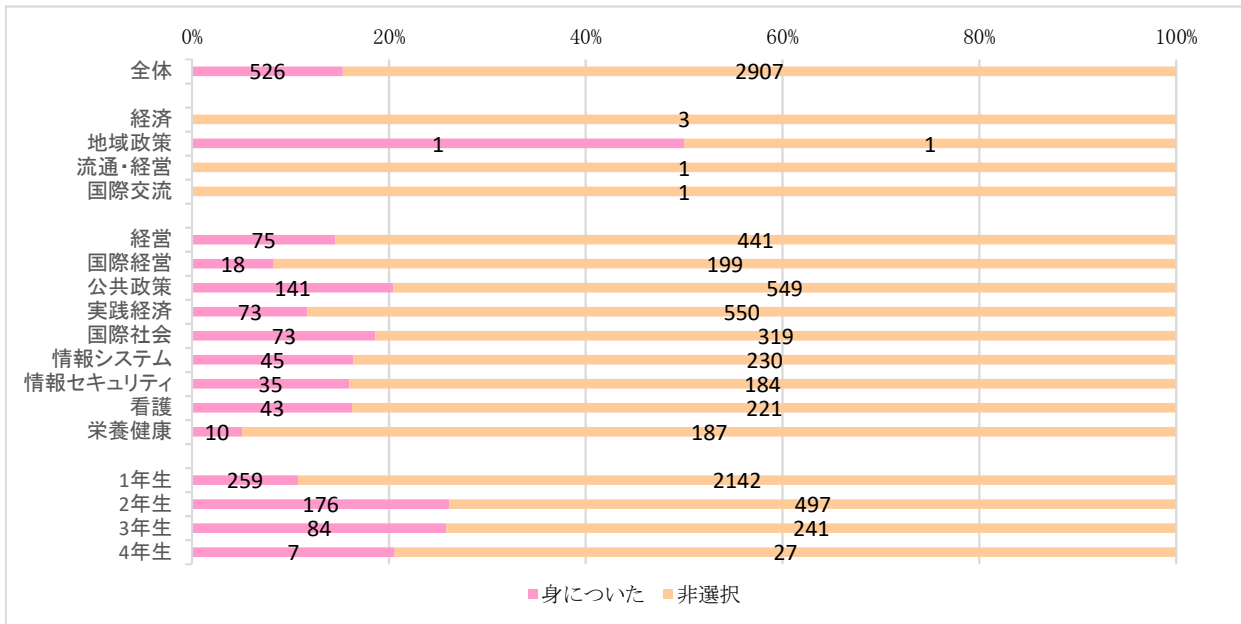

【特定の専門分野に関する理解力】

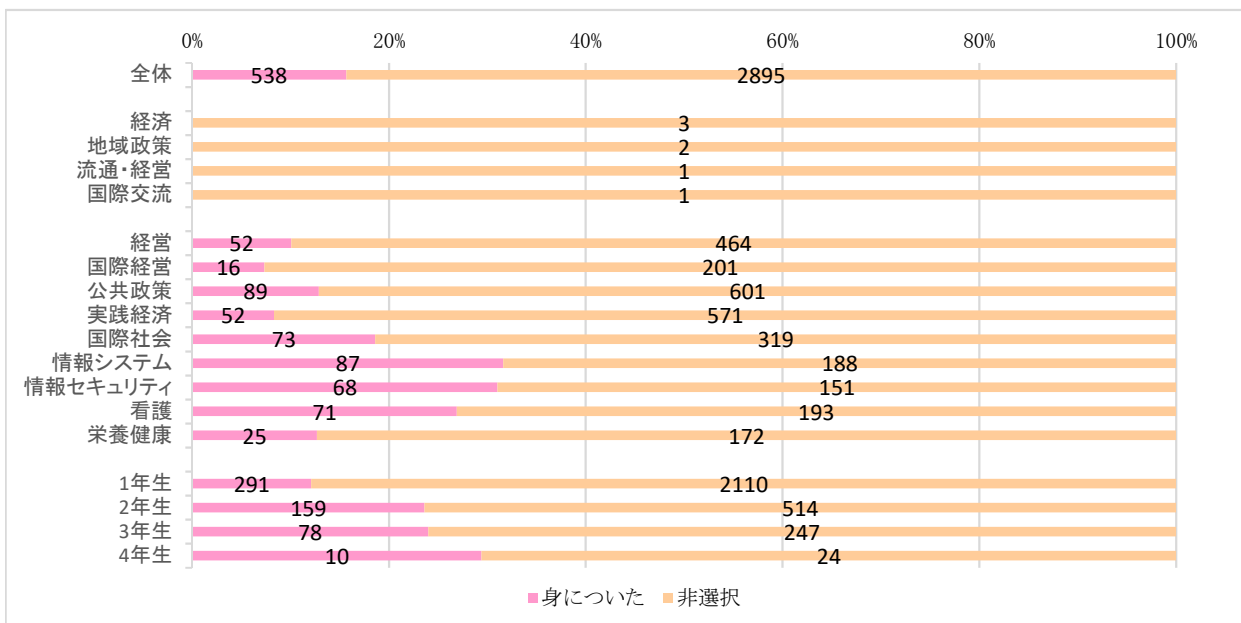

【自分と異なる意見や考え方を柔軟に理解する力】

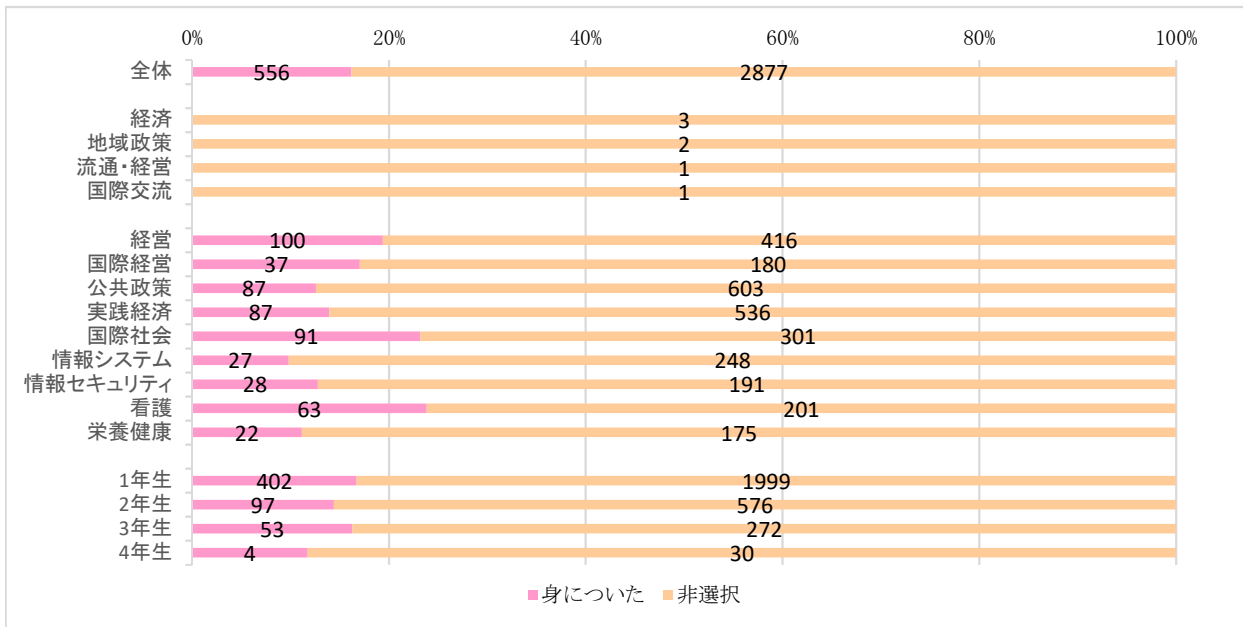

【人間関係を築いたり調整する力】

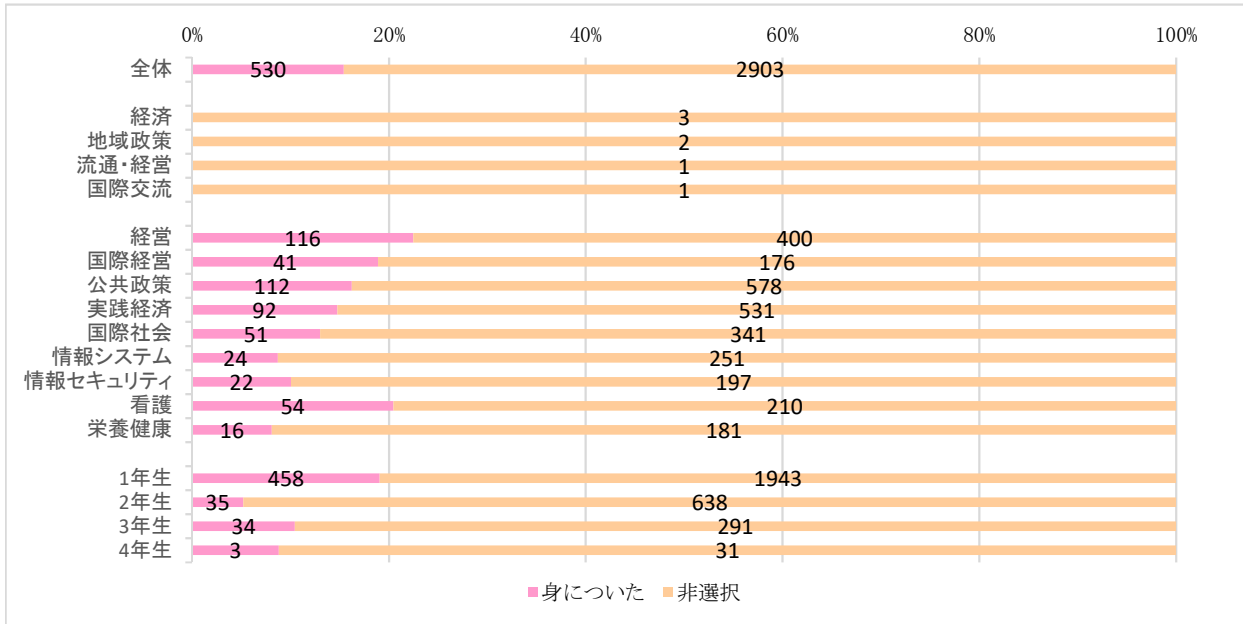

【明快かつ簡潔に話す力】

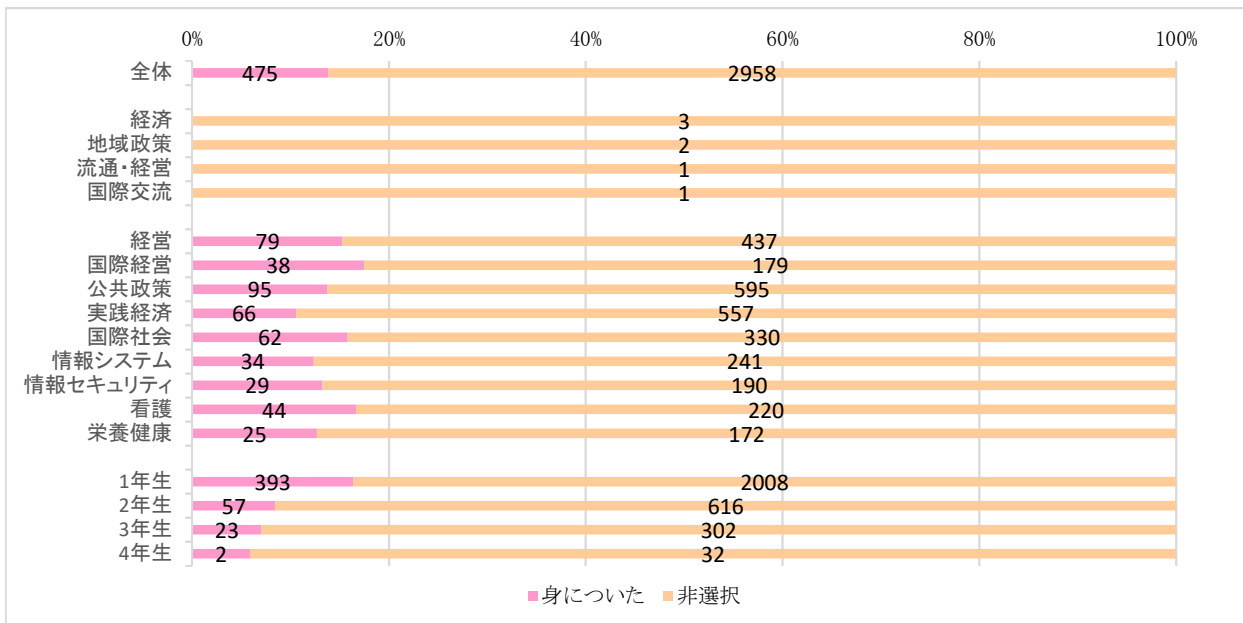

【英語以外の外国語の運用力】

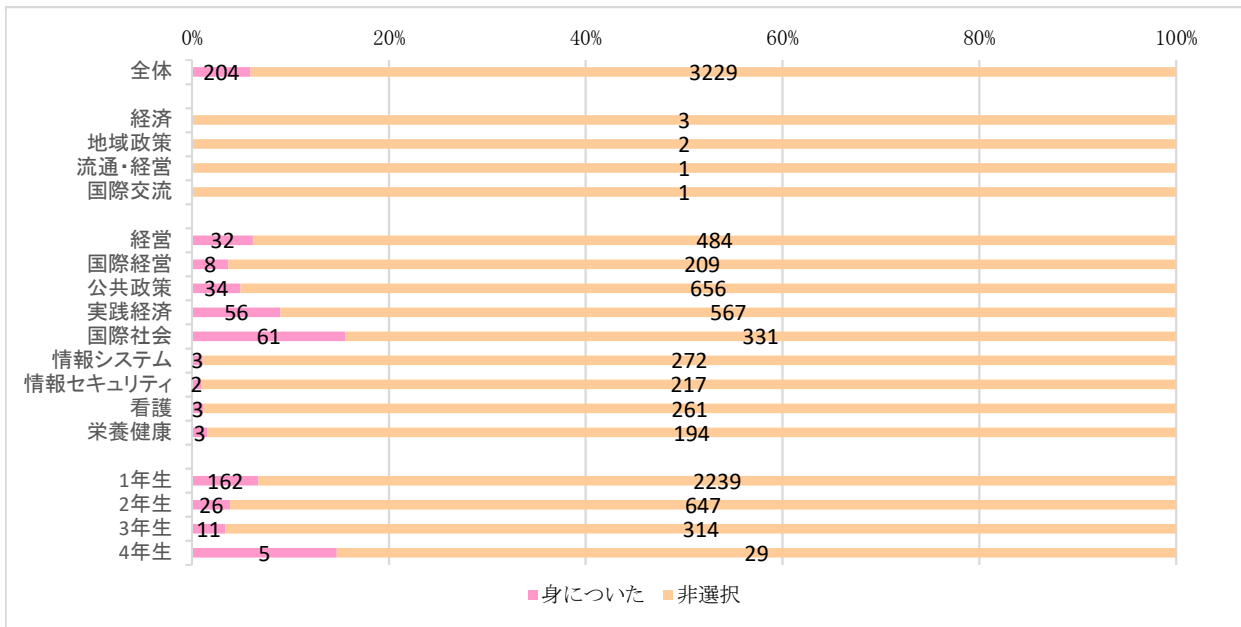

【学術的な文献の読解力】

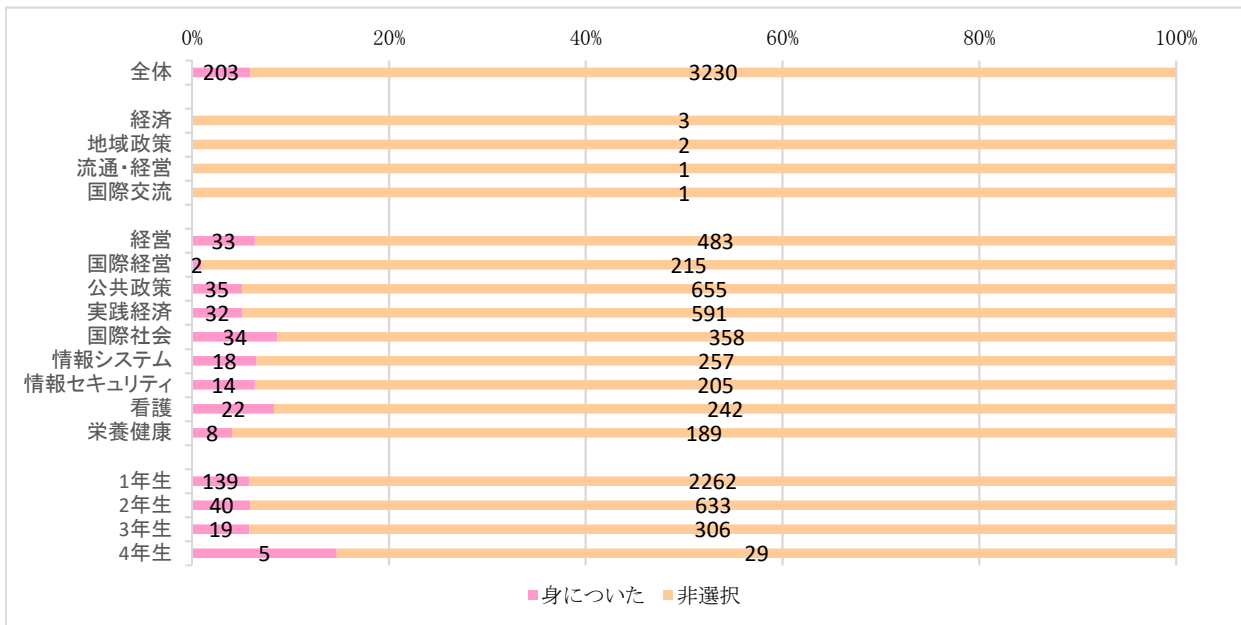

【国際的な諸問題に対する関心や理解力】

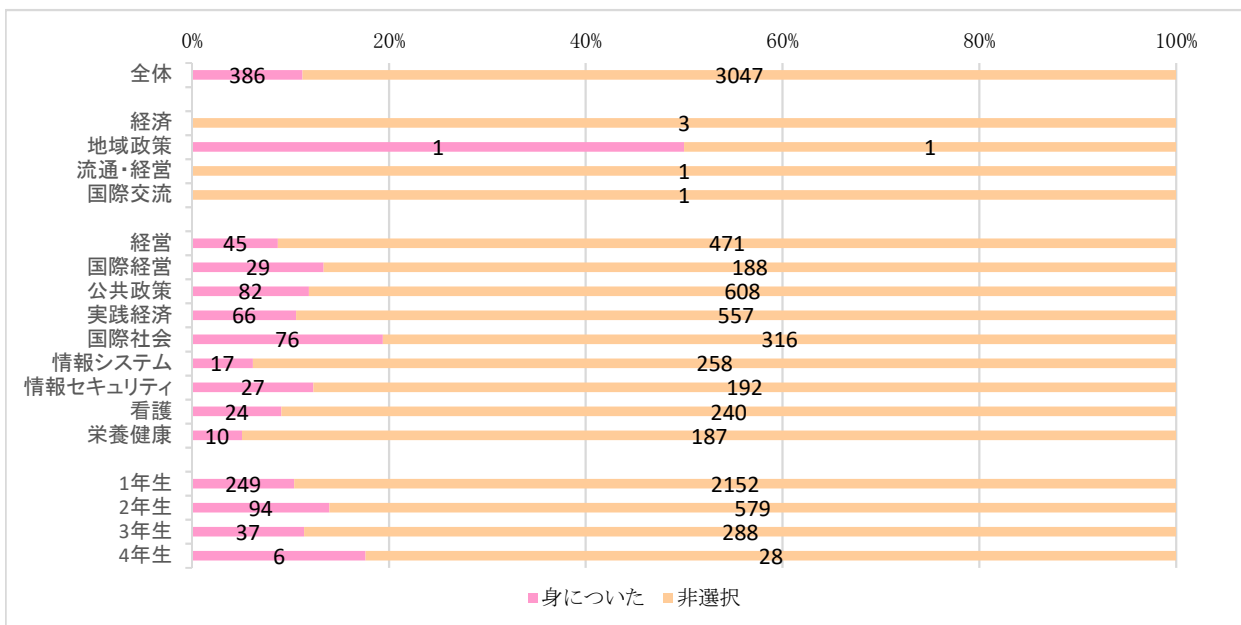

【ものごとの本質をみて判断しようとする力】

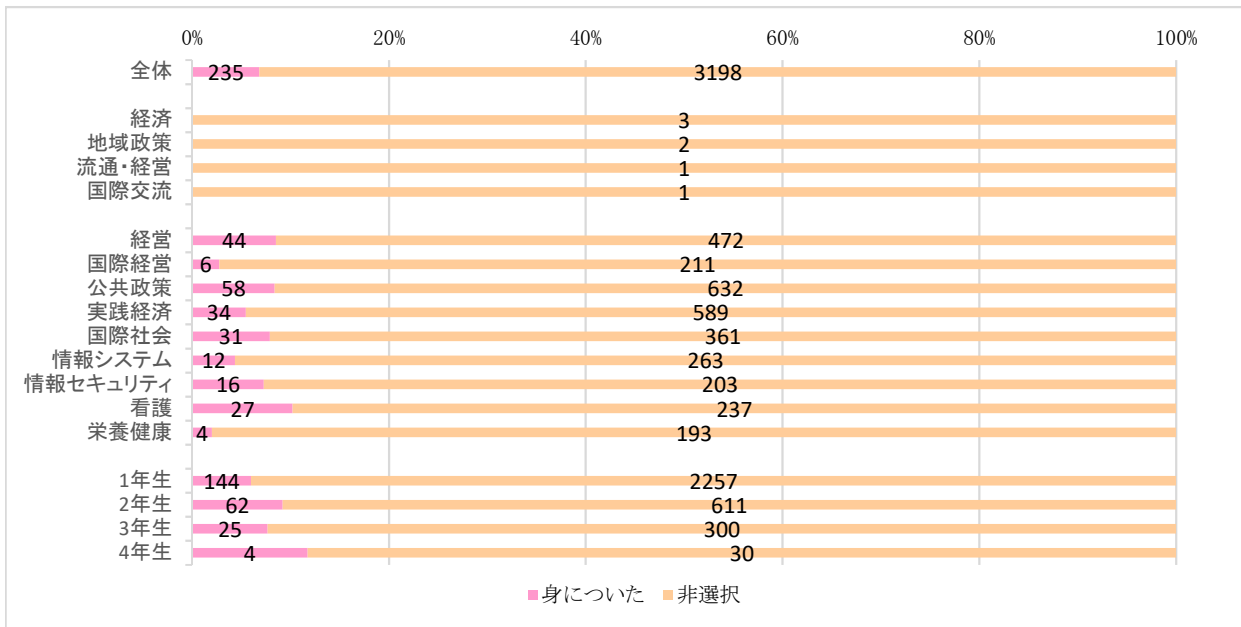

【得た知識やスキルを活かして問題を解決する力】

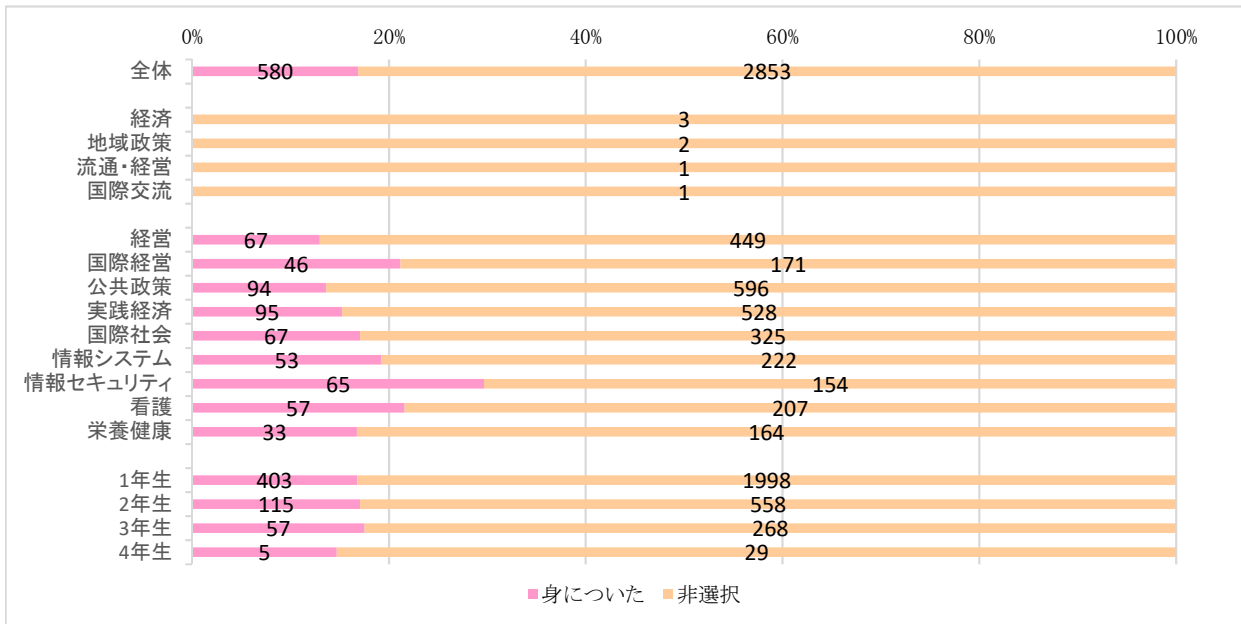

【全体グラフ】

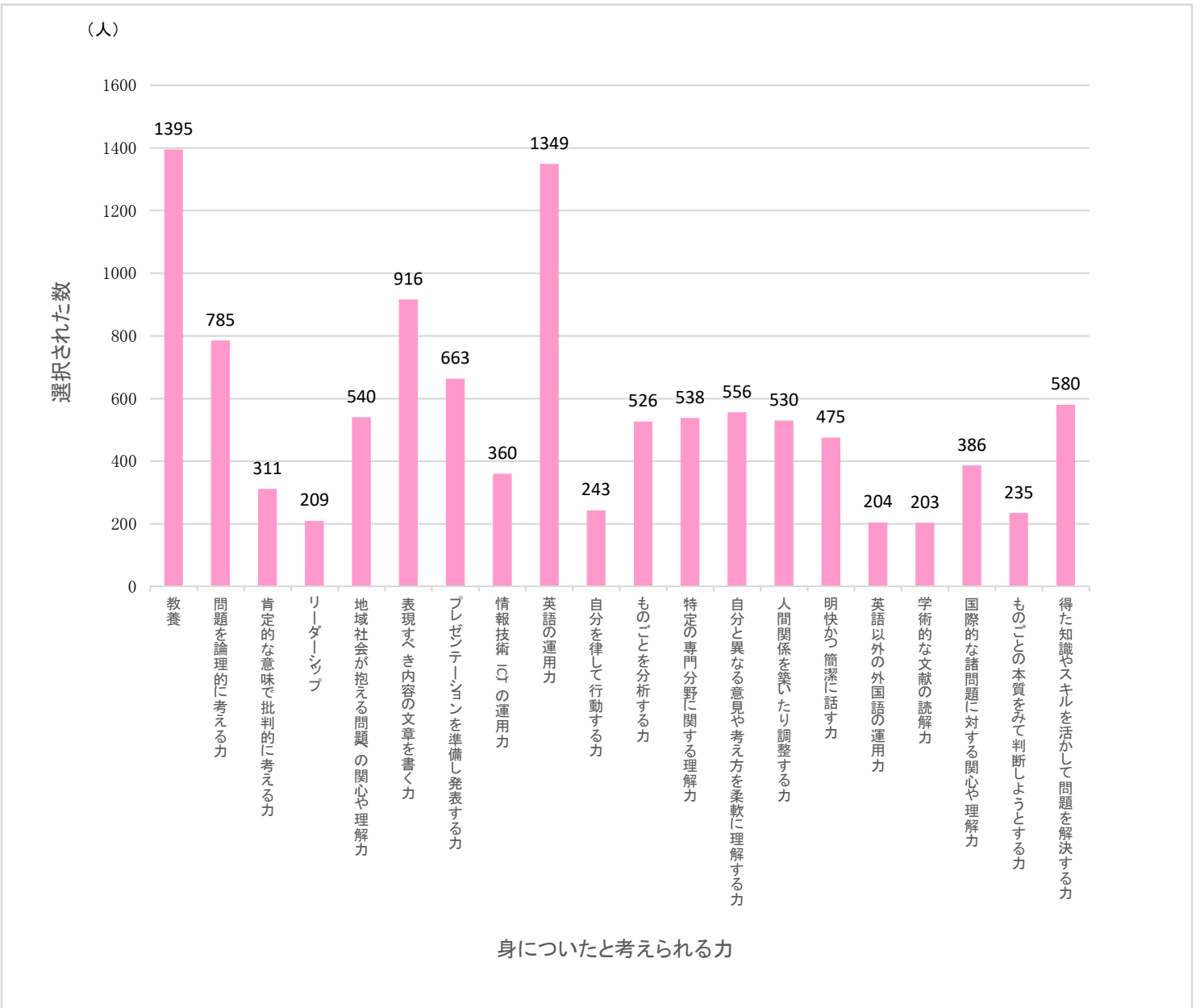



2020年度前期(1・2学期) 長崎県立大学 授業評価アンケート集計結果(授業形態名別)

|        |            |      |       |
|--------|------------|------|-------|
| 授業形態名  | 3 実験・実習・実技 |      |       |
| 開講科目数  | 20         | 履修者数 | 721   |
| 実施科目数  | 17         | 回答者数 | 233   |
| 実施科目割合 | 85.0%      | 回答割合 | 32.3% |

【目指した成績】

この授業ではどのくらいの成績を目標として勉強しましたか。

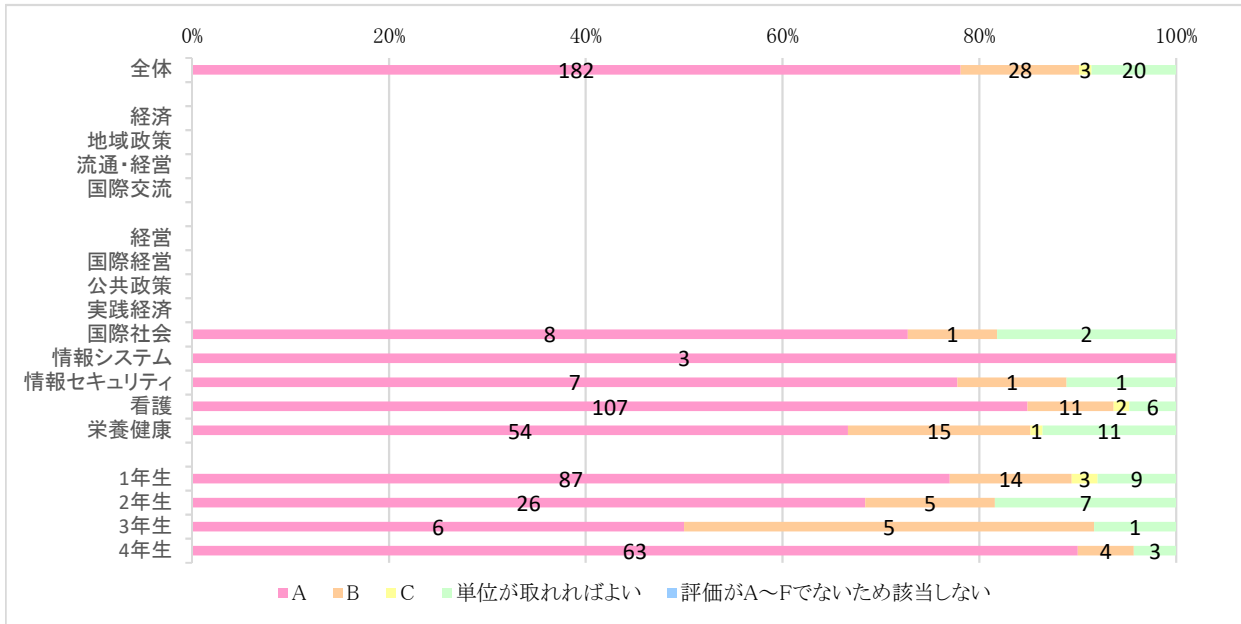

【シラバスについて】

シラバスをよく読んでこの授業に履修登録しましたか。

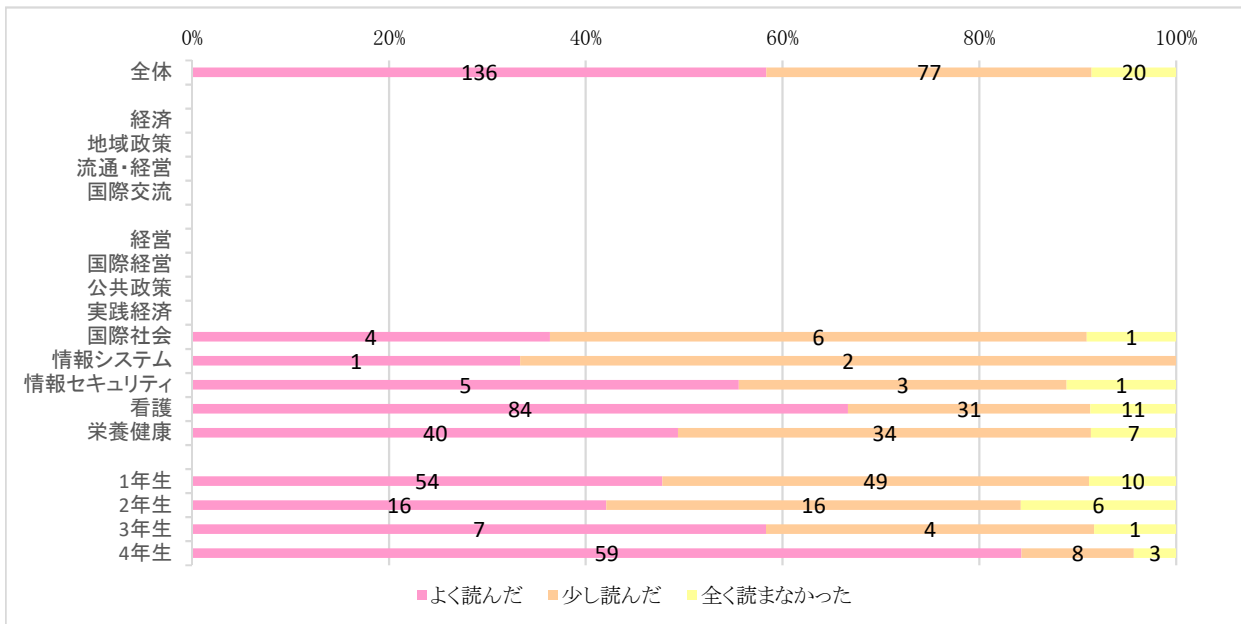



この授業の中では、他の学生との協働作業やディスカッション等に積極的に取り組みましたか。

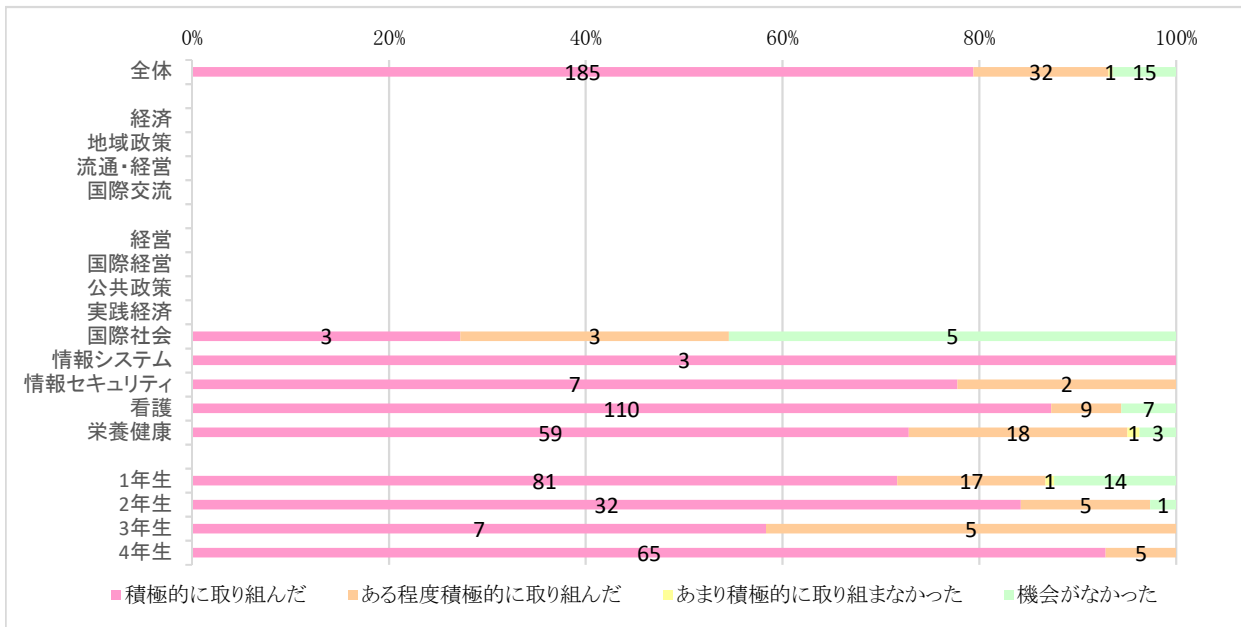

この授業を受けたことによって、関連する事項について熱心に調べたり、考えたり、勉強したりすることをしましたか。

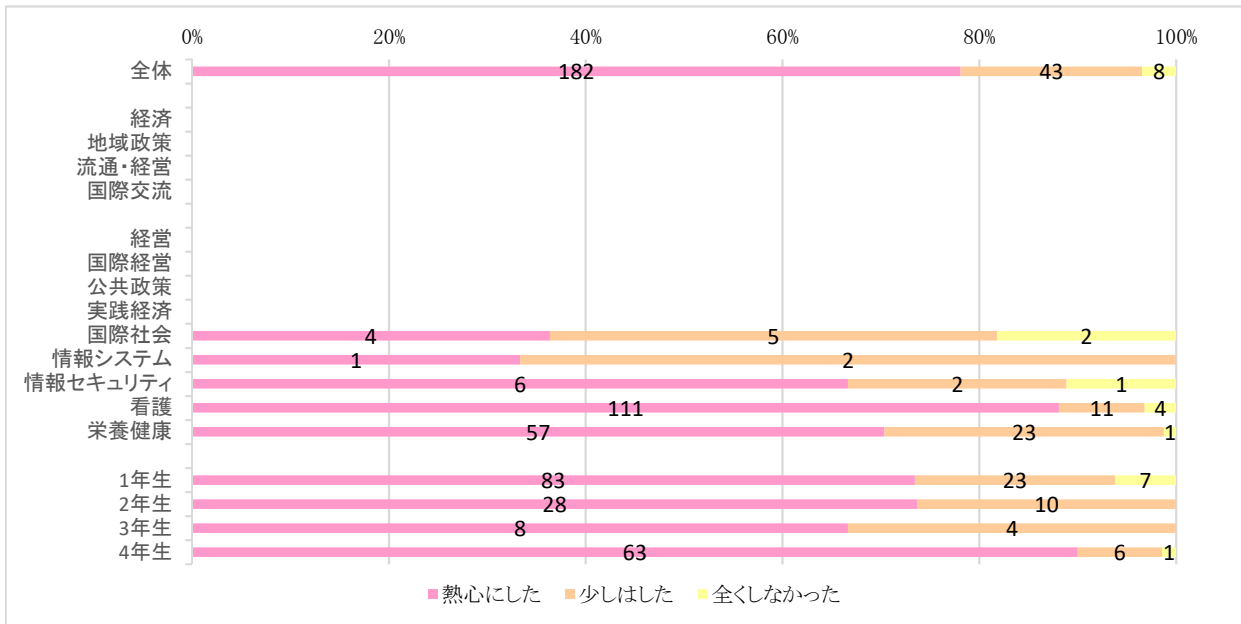

シラバスに示されている到達目標をどの程度達成できたと思いますか。

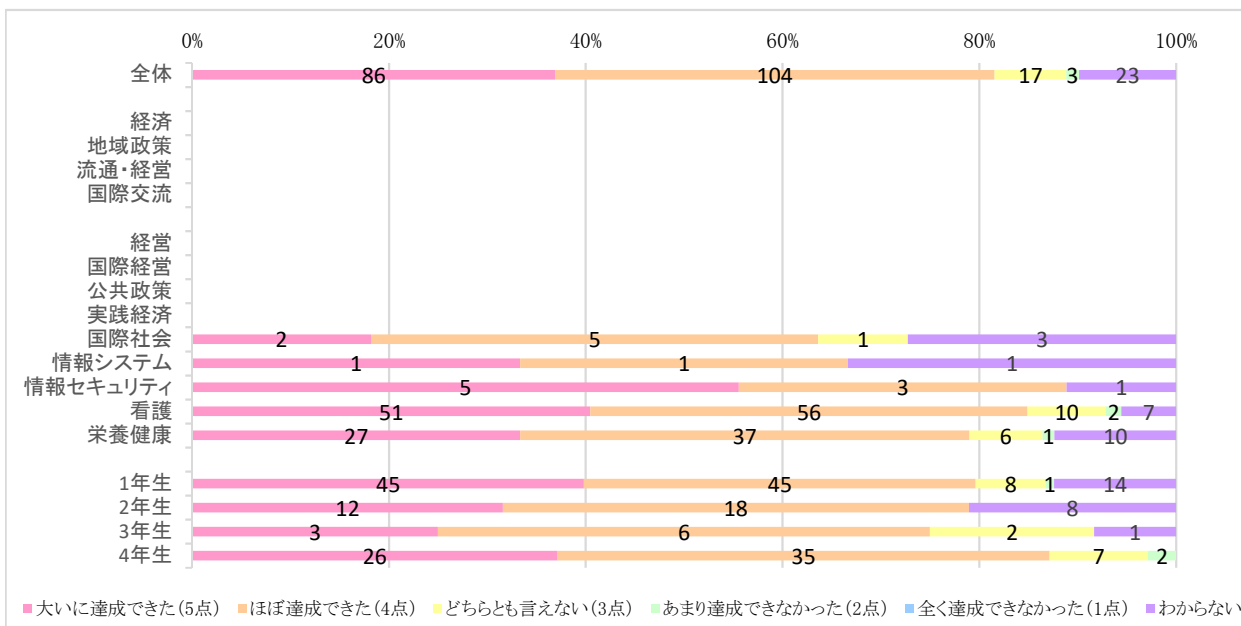

| 平均   |
|------|
| 4.30 |
|      |
|      |
|      |
|      |
|      |
|      |
| 4.13 |
| 4.50 |
| 4.63 |
| 4.31 |
| 4.27 |
| 4.35 |
| 4.40 |
| 4.09 |
| 4.21 |



この授業を通じて、あなた自身が身についたと思う力がありますか。当てはまるものを全て選択してください。

【教養】

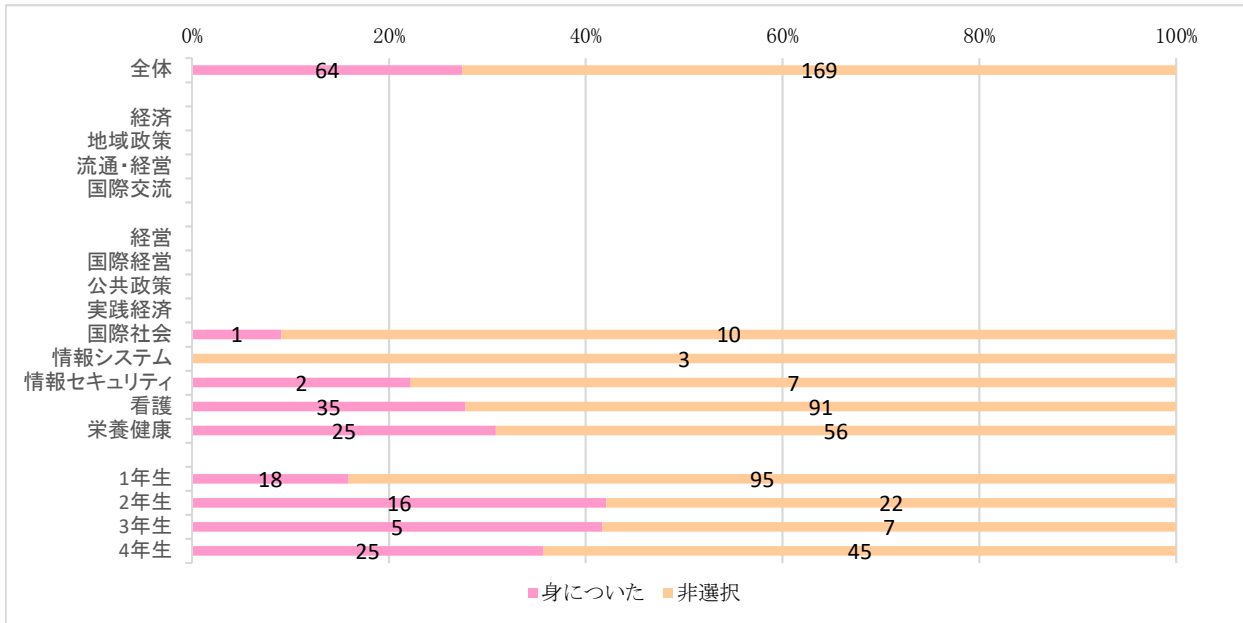

【問題を論理的に考える力】

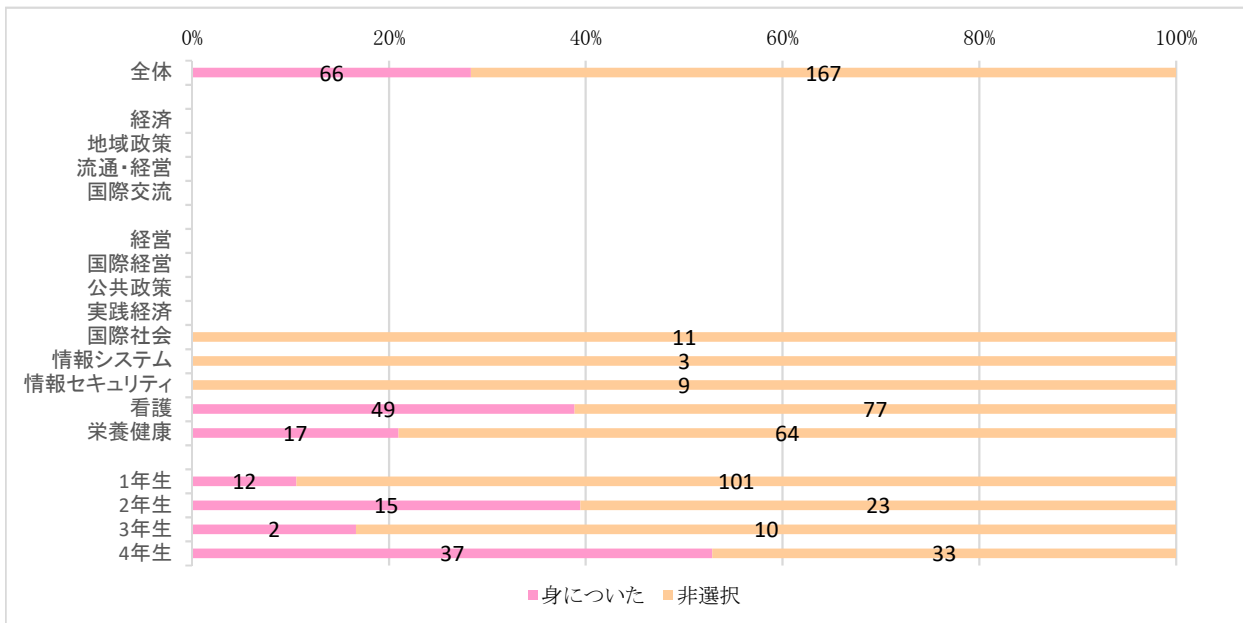

【肯定的な意味で批判的に考える力】

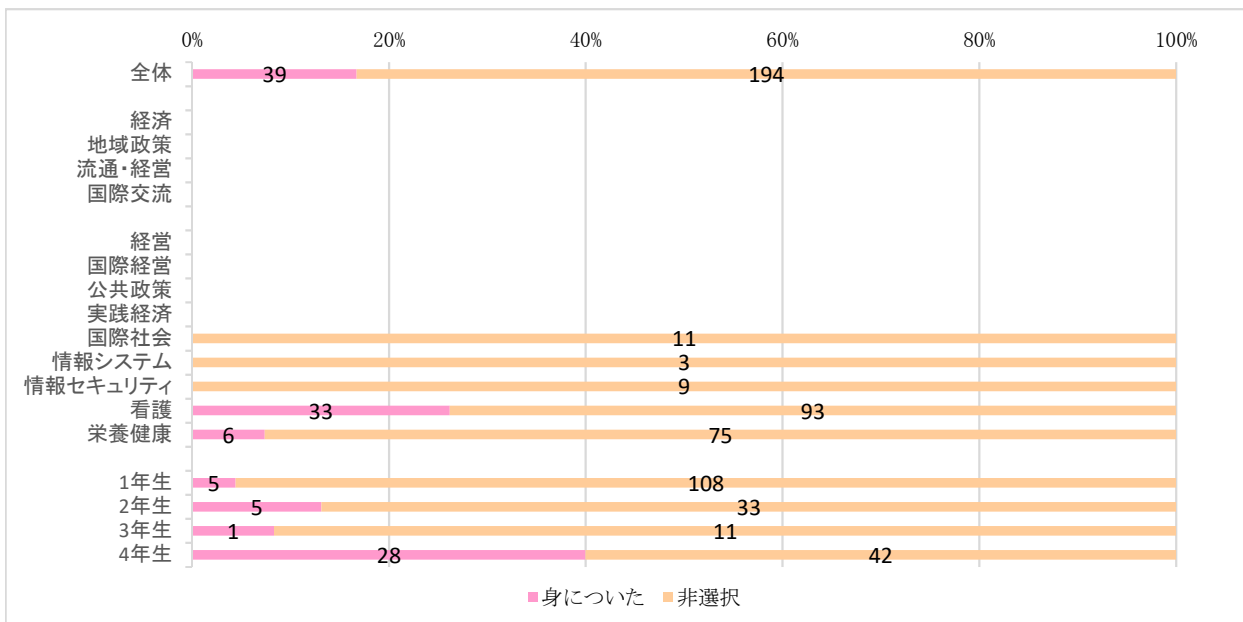

【リーダーシップ】

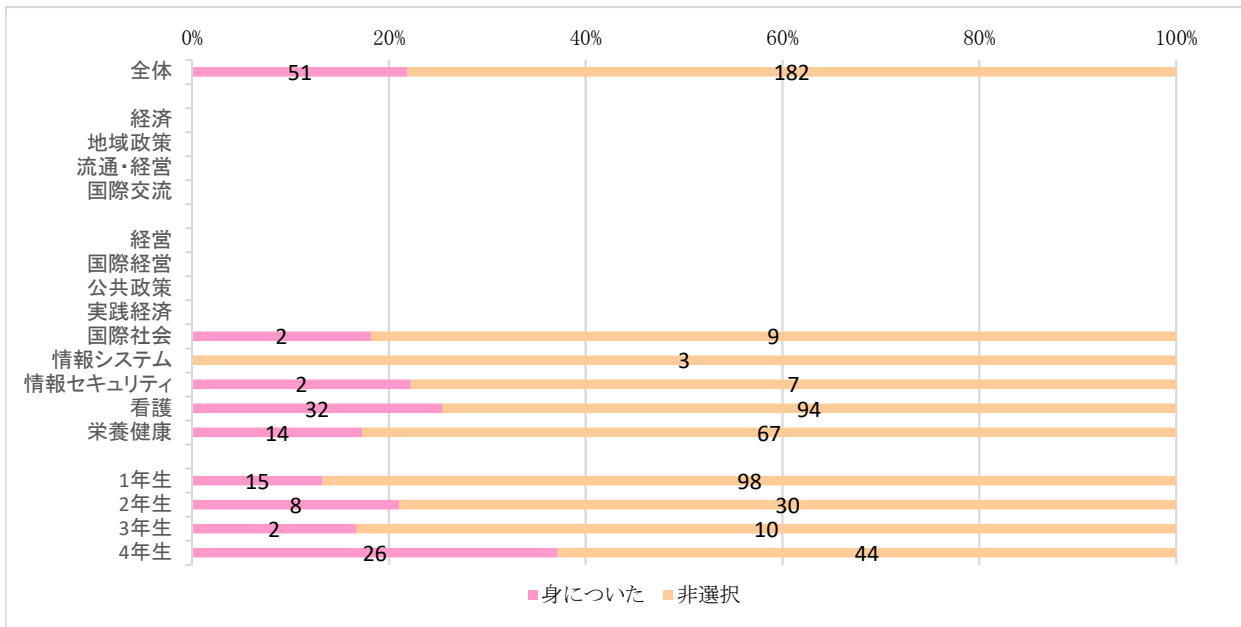

【地域社会が抱える問題への関心や理解力】

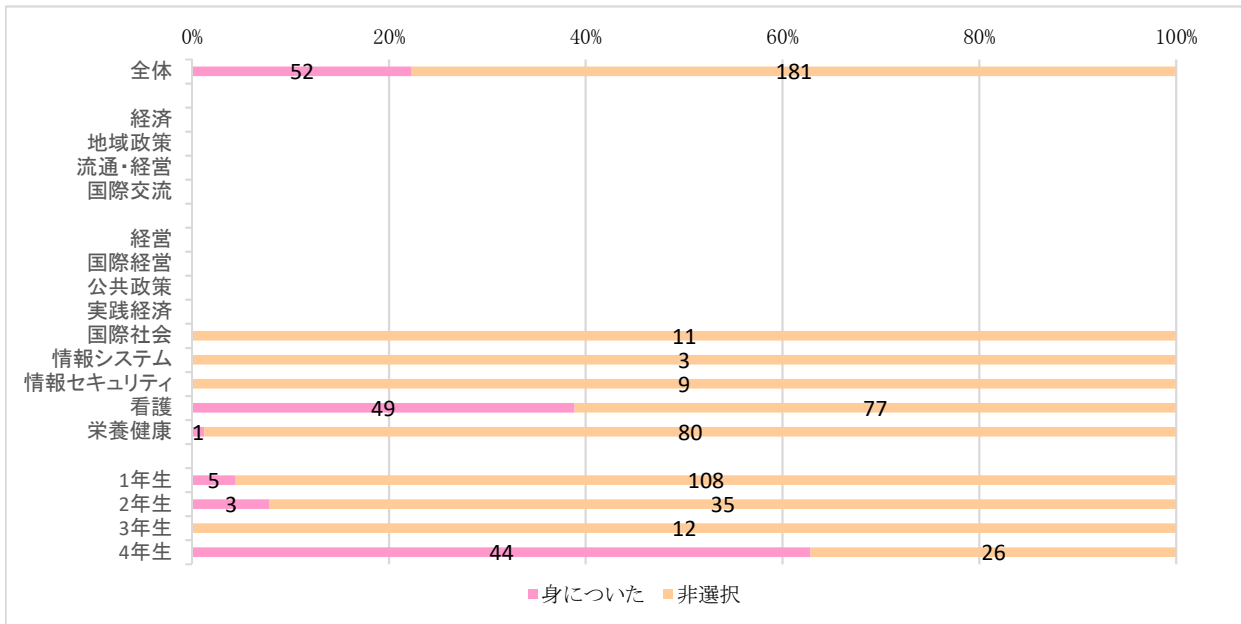

【表現すべき内容の文章を書く力】

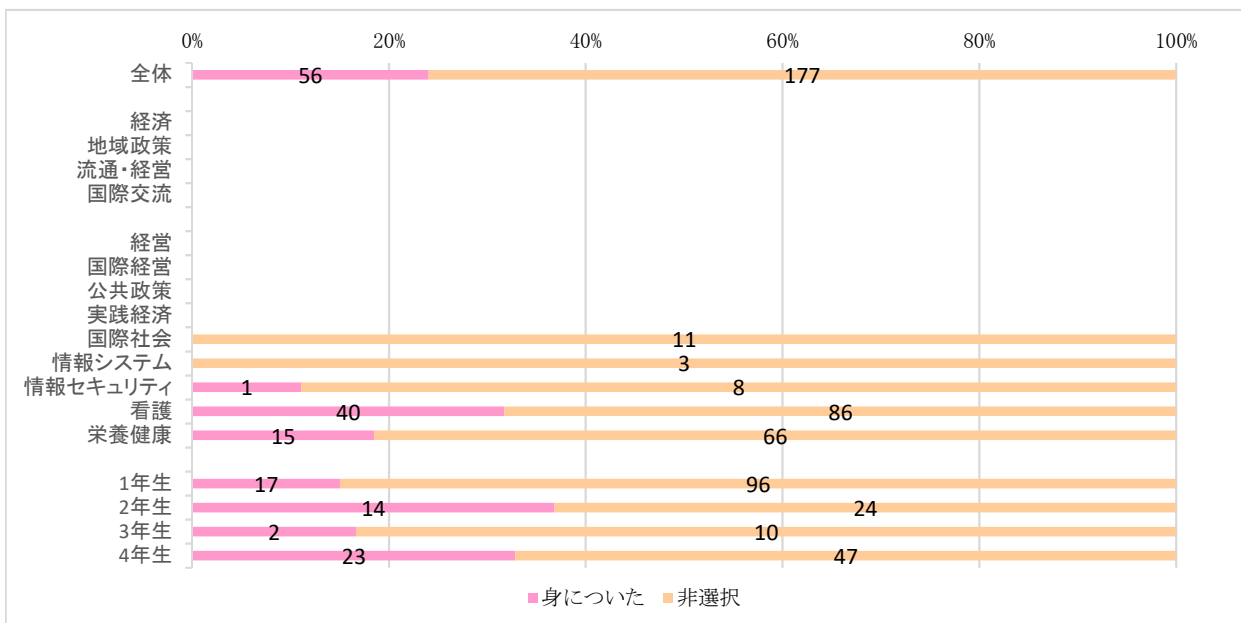

【プレゼンテーションを準備し発表する力】

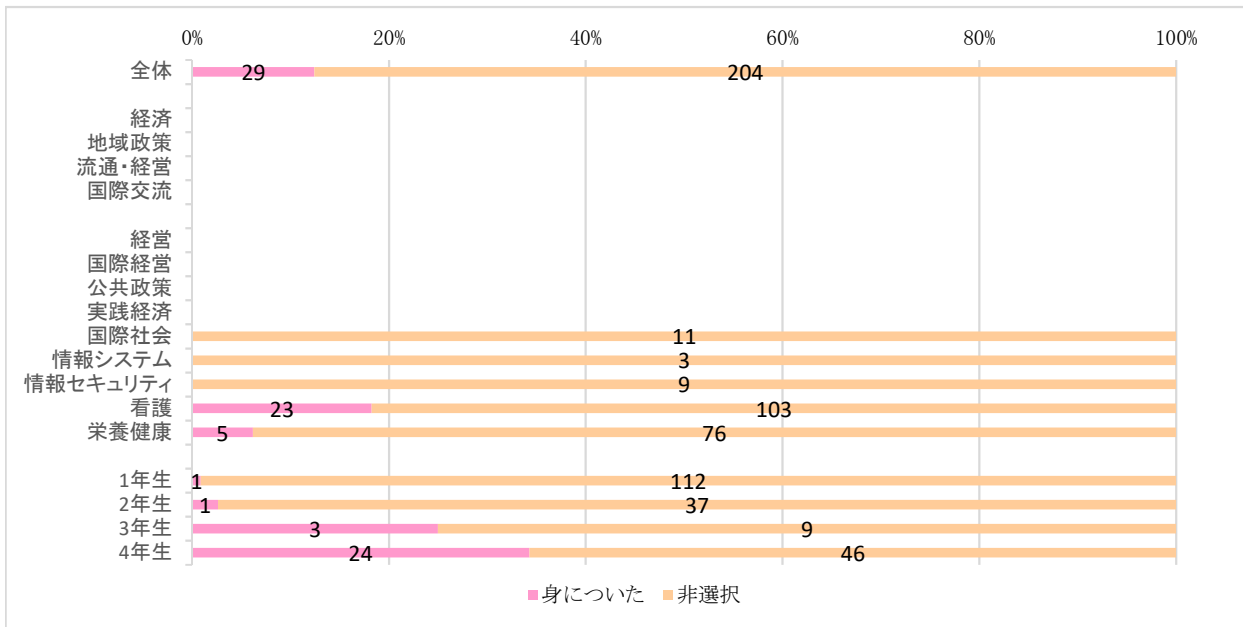

【情報技術 (ICT) の運用力】

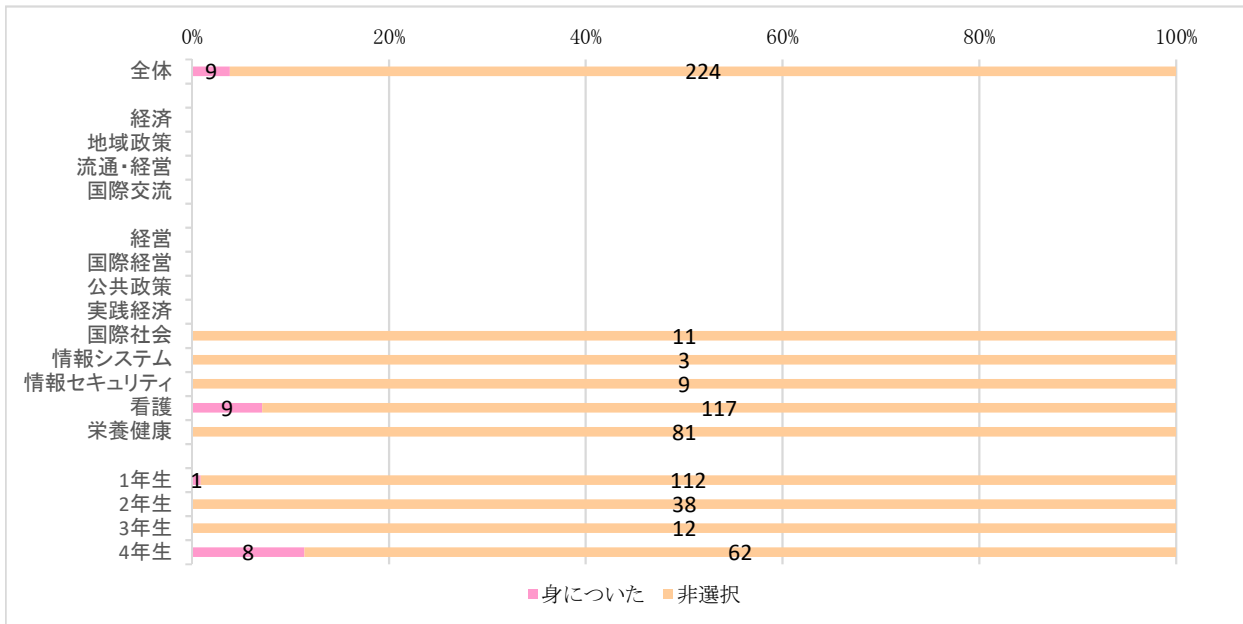

【英語の運用力】

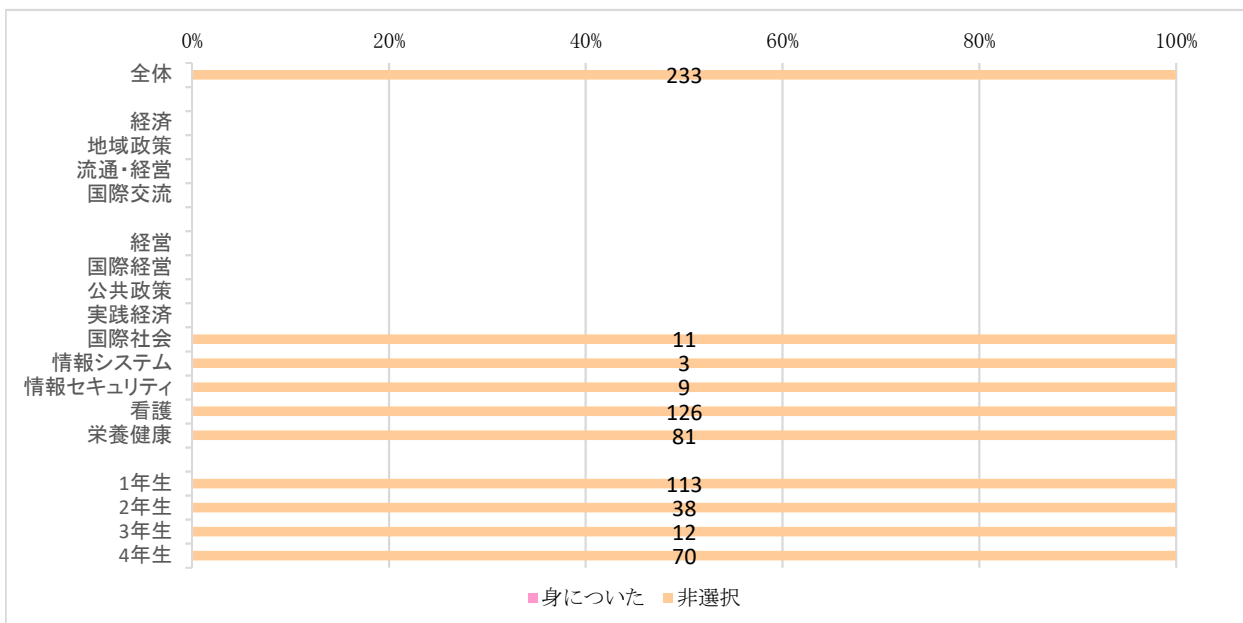

【自分を律して行動する力】

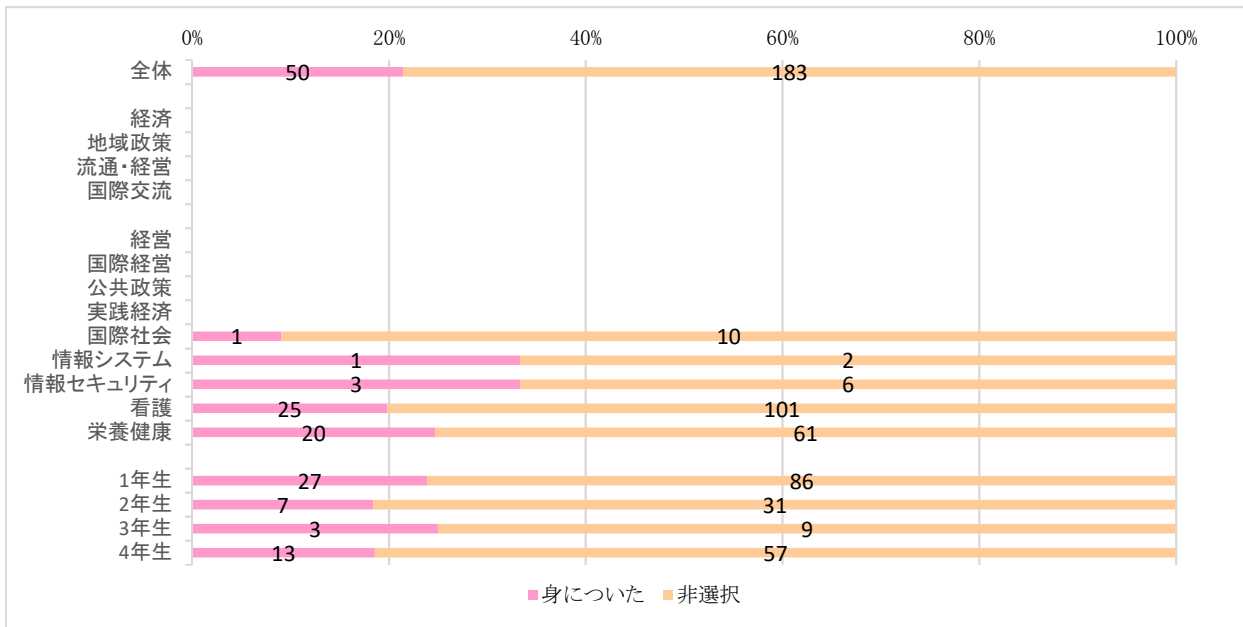

【ものごとを分析する力】

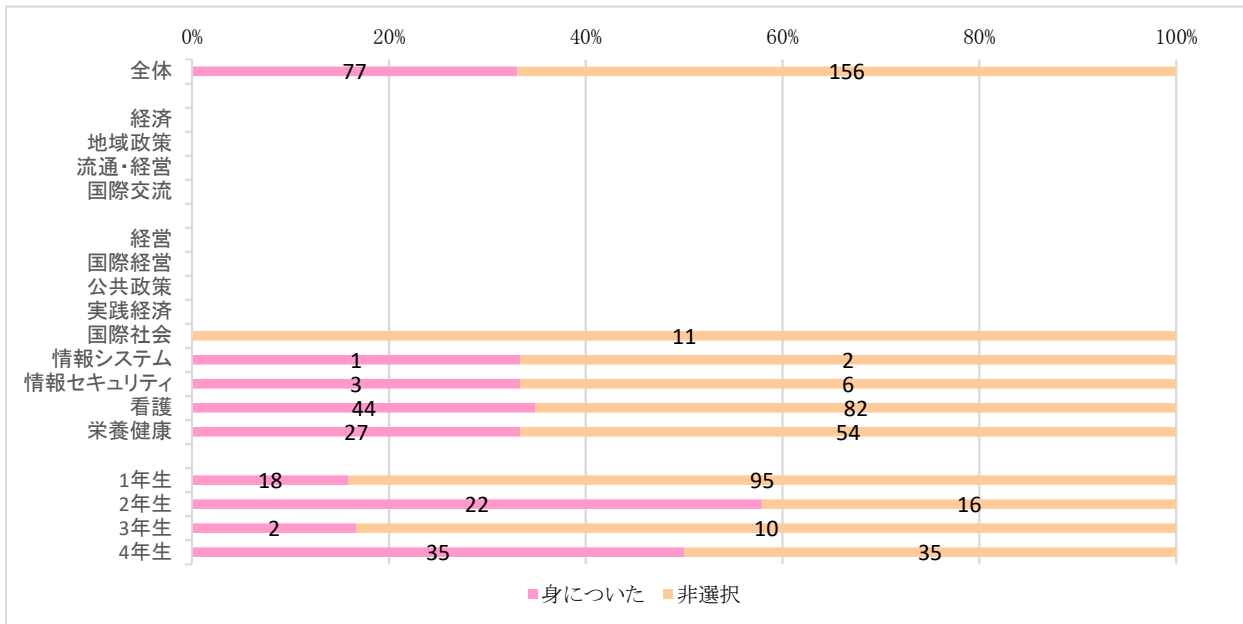

【特定の専門分野に関する理解力】

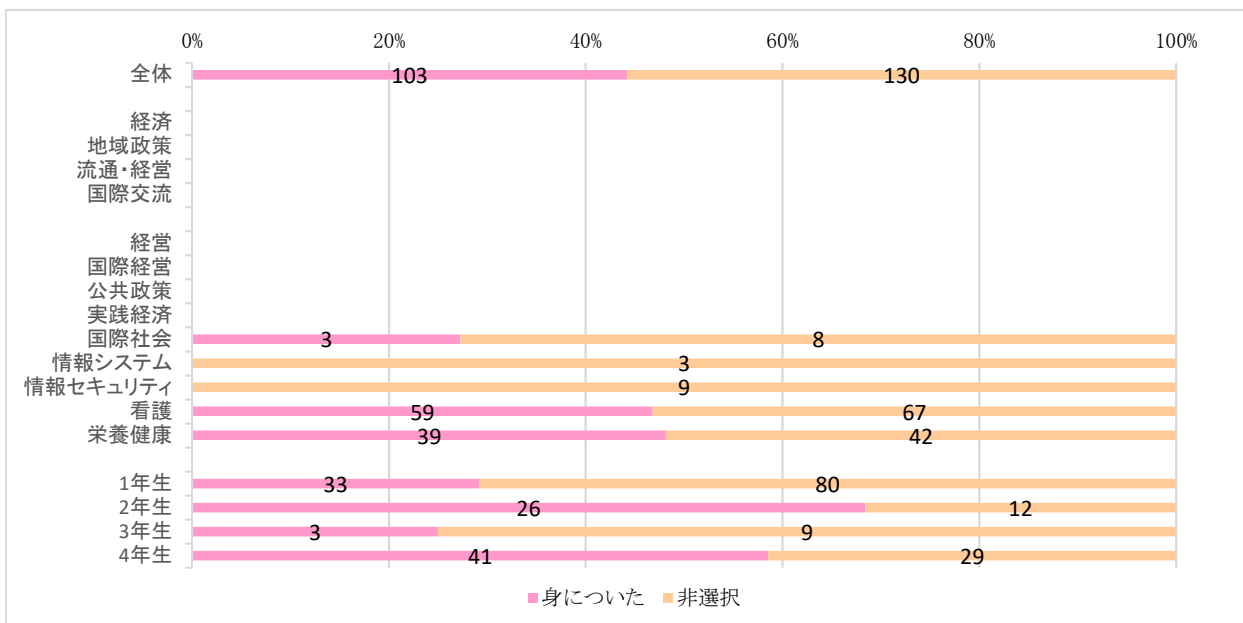



【自分と異なる意見や考え方を柔軟に理解する力】

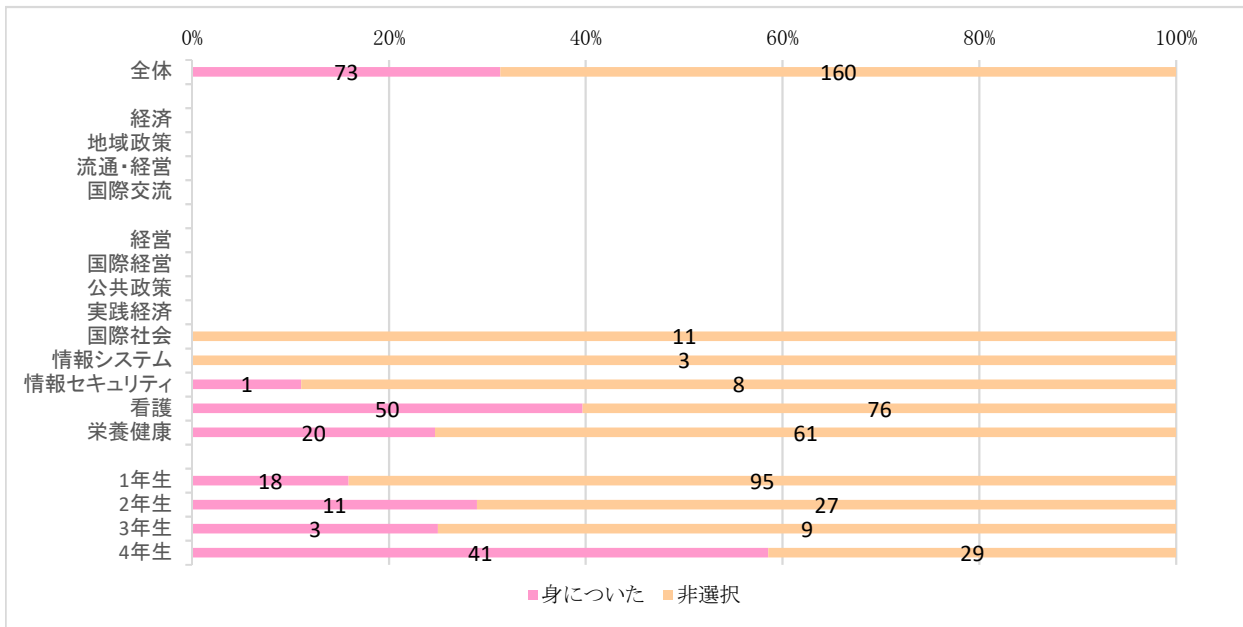

【人間関係を築いたり調整する力】

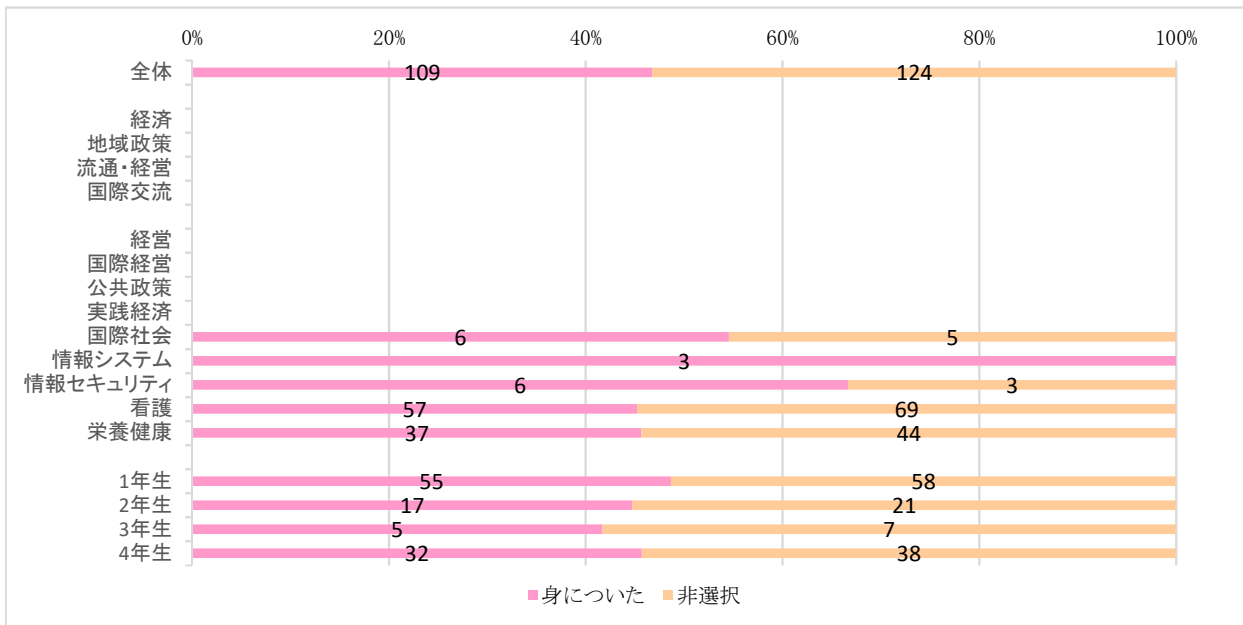

【明快かつ簡潔に話す力】

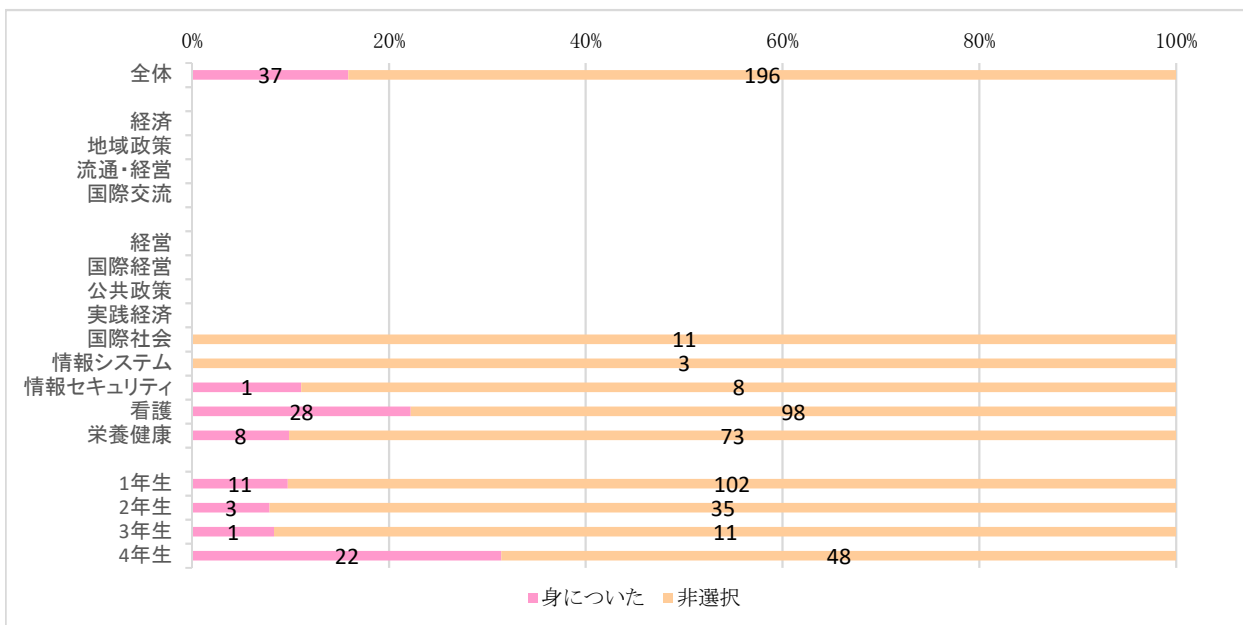

【英語以外の外国語の運用力】

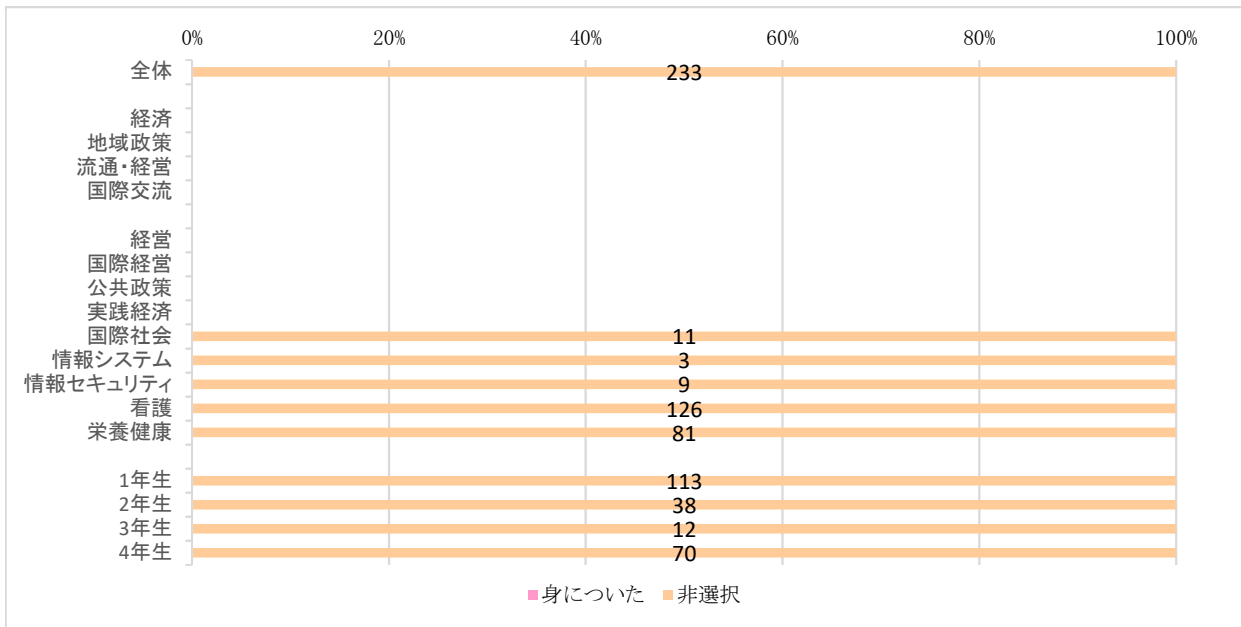

【学術的な文献の読解力】

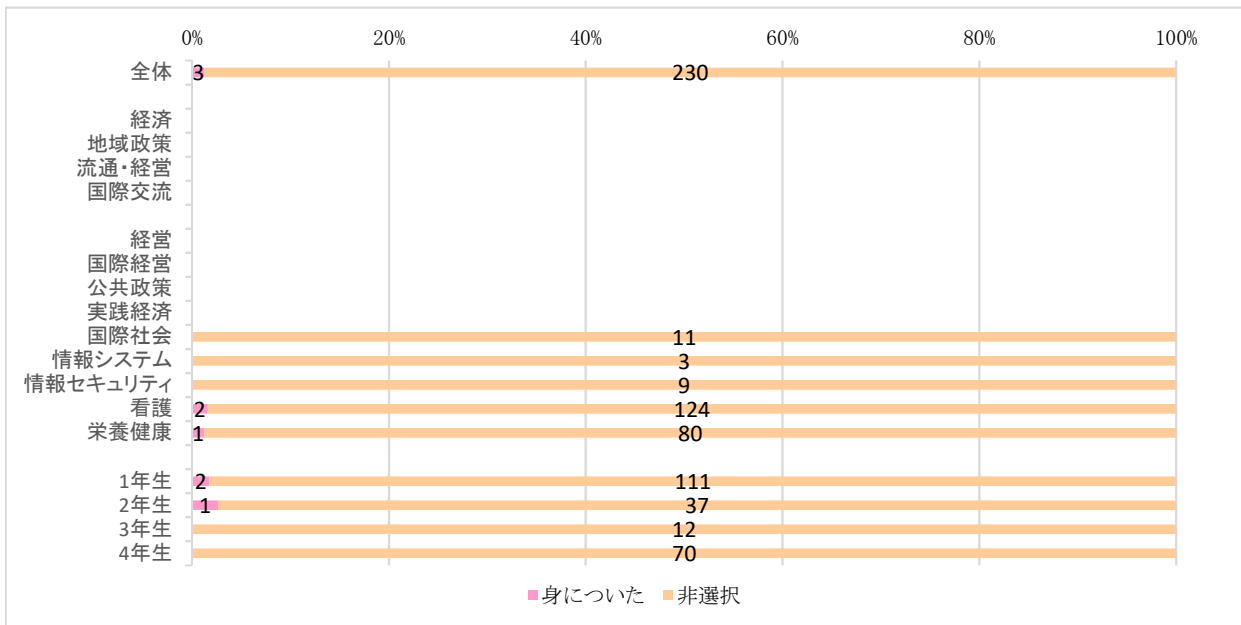

【国際的な諸問題に対する関心や理解力】

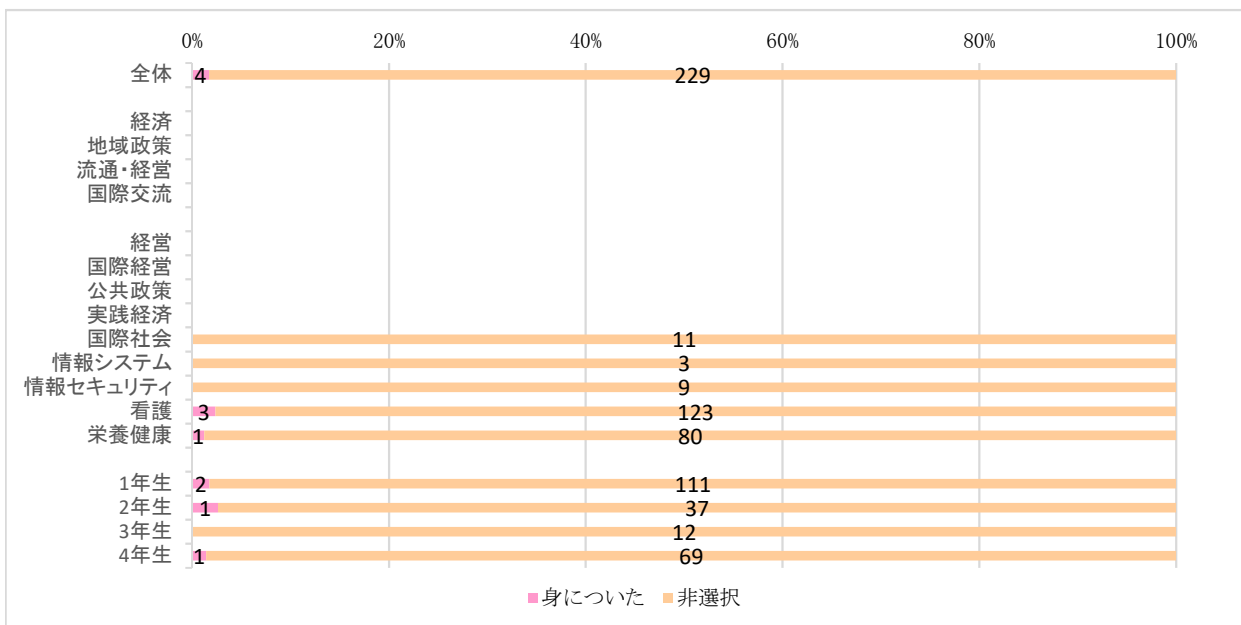

【ものごとの本質をみて判断しようとする力】

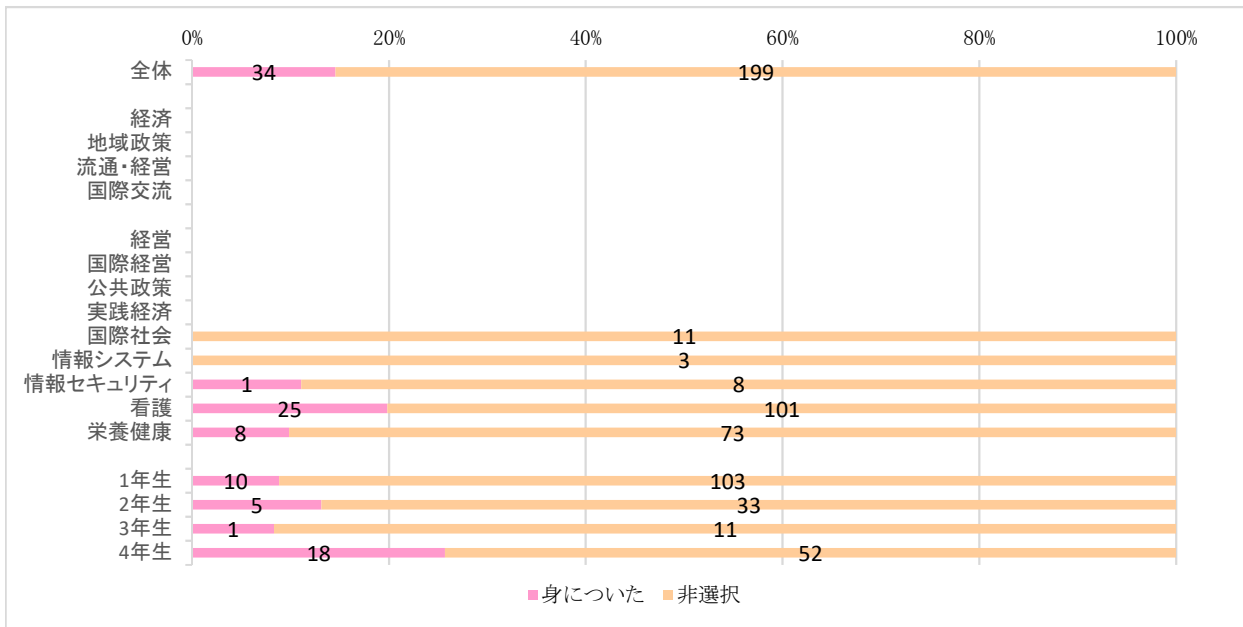

【得た知識やスキルを活かして問題を解決する力】

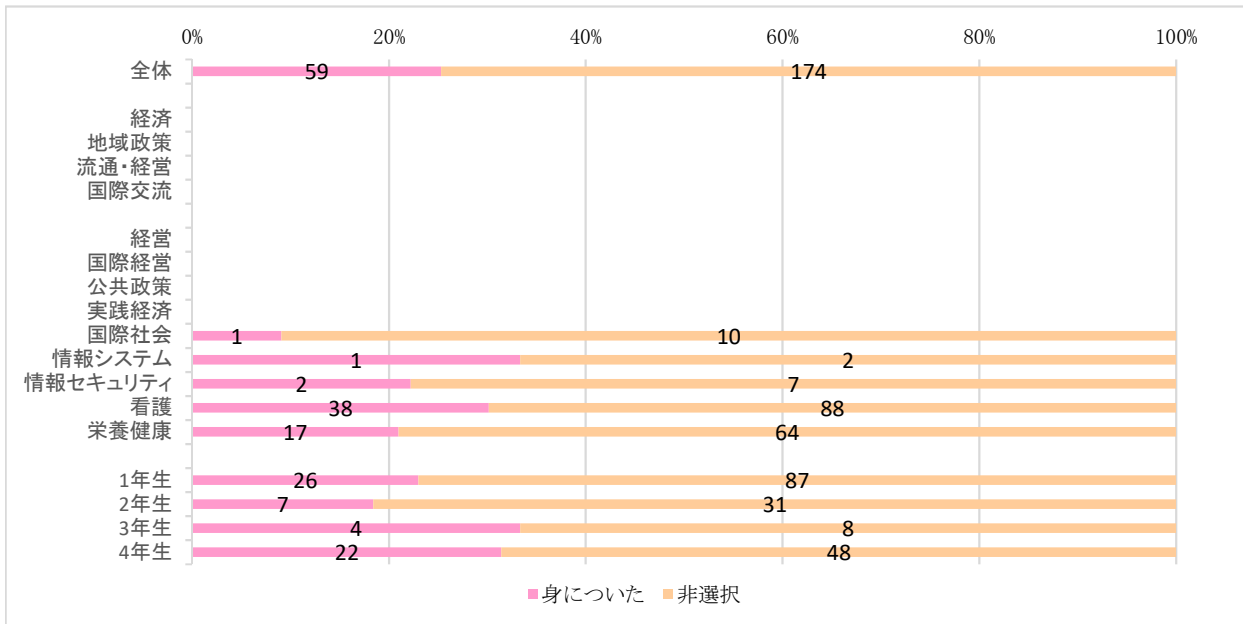

【全体グラフ】

